大里國光
2014-2015 1040611 期刊

中華民國一〇四年六月十一日
第 18 卷第 24 期
第 910 次例會
國際扶輪 3460 地區台中市第 2-3 分區

大里國光扶輪社
ROTARY CLUB OF TA-LI KUO-KUANG
Meets:Every Thursday 6:30pm
Add:1F.,No.32-2,Aixin Rd.,Tali
Dist.Taichung City 412,Taiwan
Tel:886-4-24070672 Fax:886-4-24071295
社址:台中市大里區愛心路 32-2 號 1F
電話:(04)-24070672 傳真:(04)-24071295
例會時間:每星期四下午 6:30
例會地點:菊園婚宴會館

本週例會 6 月 11 日(星期四)下午 6:30

地　點:菊園婚宴會館　　司　儀:陳信宏 FANDI

節　目:專題演講

主講人:陳淑華老師

講　題:2015 豐盛的一年

社　長：詹順偉　副社長：劉顯彰　秘書：葉森雄　會計：劉憲隆　糾察：廖繼鋒

2014-2015 年度理事
詹順偉、葉森雄、曾復興
劉顯彰、張明選、李國文
張煥文、劉國勳、周國昌
黃文隆、何應欽、陳鴻文
劉憲隆、胡開化、吳敬堯

社　務　行政主委：劉顯彰　節目主委：黃文隆
社員委員會主委：劉國勳　出席主委：陳鴻文
服　務　企劃主委：何應欽　聯誼主委：曾建忠
扶　輪　基金主委：李國文　社刊主委：李盛明
公關委員會主委：張煥文

■社務報告與重要事項

WELD 秘書報告

一、6 月 25 日下午 5:00 假菊園婚宴會館舉行第 18、19 屆新舊任社長暨職委員交接典禮，請社友、夫人準時出席。

DESIGNER 出席主委報告

一、第 909 次例會，6 月 4 日例會

1.社友人數: 58 位　　2.出席人數: 48位　　3.出席率: 83 %

GEAR 會計報告

一、請社友繳交2014-15年下半年度社費，明細如下:常年會費$24,000元、固定捐款$6,000元、中華扶輪教育基金$300元、扶輪月刊$600元、RI會費$750元，共$31,650元，以利社務推動，謝謝您的配合。
戶 名:臺中市大里國光扶輪社　　三信商業銀行南門分行147
帳 號:09-2-0065338

LIFE 節目主委報告

一、下週例會第 911 次例會， 6 月 18 日下午 6:30 假菊園永隆店舉行感恩晚會暨女賓夕活動，請社友、夫人、小扶輪準時出席。

FRUIT 青少年交換主委報告

一、總監辦事處來函:本地區將於 6月 15 日~6 月 16 日獎勵優良外籍學生參加阿里山 森林之旅，請通知貴社所接待外籍交換學生準時報到並注意安全。

說明：

1、茲附上獎勵今年度優良外籍學生參加阿里山森林之旅 行程表，如《附件一》; 請 各接待社務必協助交換學生辦理請假事宜，接待家庭準時將學生送 至集合地點，函請查照辦理。

◎集合時間： 06 月15 日（星期一）上午7:30，勿遲到。

◎解散時間： 06 月16 日（星期二）下午 17:30，請各接待家庭當

天準時將學生接回。

◎集合與解散之地點：哈漁碼頭。

2、參加活動前，請貴社 RYE輔導顧問告誡外籍學生需遵守各項規則與參本活動相關注意事。

3、地區 RYE委員會聯絡資料:活動主要聯絡人 -P. P. Metal吳琮囿 主委（手機:0932564021台中興社 ）

專題演講

【主講人】陳淑華 老師

【講題】2015 豐盛的一年

【學歷】馬偕護校

【經歷】台中學苑『生命靈數』課程教授老師
蘋果日報財經周刊理財運勢欄編撰者
台北宏恩醫院加護病房護士
袋鼠媽媽幼兒園園長
勁寶兒嬰幼兒教室主任
『大墩寫作讀書會』，曾任第 5、8、9、12、13 屆會長、副會長
合格父母成長班結業
教育廣播電台陳夢玲兒童繪本分享（92 暑假）
凡琪有限公司顧問

【現任】 巫婆屋負責人

大里國光扶輪社第 18 屆 6 月份理事會會議紀錄

壹、日期：104 年 6 月 4 日(星期四)晚上 8:00

貳、地點：菊園婚宴會館

叁、出席人員(簽名)：應到人數 15 人、實到人數 9 人、缺席 6 人

肆、列席：

詹順偉、葉森雄、張明選、曾復興、李國文、劉顯彰、

周國昌、劉憲隆、何應欽

伍、主席報告：略

陸、提案議題：

一、請審查 5 月份收支表，如附件一。

決議： 照案通過

二、請通過電腦更新案，如附件二

決議：照案通過，另網路升級光世代 6M(目前詢價費用$669 元)

三、請通過南投縣中寮鄉永樂國小~獎勵金 12 位學生，每位 600 元，共 7,200 元

決議：照案通過，請學校附上學生名單

柒、臨時動議:

一、5 位社友未交社費(HOUSE、MANPOWER 允退社)

二、永樂國小校長邀本社參加 6 月 17 日畢業典禮

捌、散會

每週扶輪思索~~第99週

本週的扶輪思索是有關於社員發展特殊的例子——扶輪成為家務事 Rotary becomes a family affair。

扶輪家庭週(2 月 3-9)的主旨和印度賈克罕的詹薛普中央夫婦(Jamshedpur Central Couples)扶輪社有異曲同工之妙。該社的 22 名社員全是年輕的夫婦，這或許是扶輪歷史的創舉。

辛哈尼亞(Mahesh Singhania)在成為創社社長之前，乃是輔導社的詹薛普扶輪社的社員。第 3250 地區總監納蘭(Sandeep Narang)說辛哈尼亞一直鼓吹朋友與事業夥伴加入該扶輪社，可是社員的平均年齡—超過 50 歲—以及社員在進入扶輪社的理事會之前所需的資歷—一般來說是 10 年—因而讓年輕人怯步。

在詹薛普扶輪社的支持之下，辛哈尼亞和 2001-02 年度助理總監德柯斯塔(Ronald Dcosta)開始和許多夫婦商談成立新扶輪社的事。納蘭評論說：「妻子似乎比較熱衷。」也由於她們的興趣因而建議成立一個夫妻社，「這個構想像星火燎原一樣。」不到一個星期，有 11 對夫妻加入。

納蘭說：「他們覺得夫妻社將會很有趣。他們知道如果社員覺得有趣，服務也就隨之而來。」甚至在該社 2002 年 7 月 31 日的授證儀式之前，這些夫婦已經開始成立一個扶輪少年服務團、一個扶輪社區服務團、以及一個弱勢少女縫紉團。

前國際扶輪理事「東尼」賽蘭諾(Antonio “Tony” Serrano)在印度處理扶輪事務期間，把證書頒發給這個新扶輪社。

對於該社社員，賽蘭諾驚嘆說：「他們對扶輪十分熱忱。」他們全部都是專業人士，其中許多人都有子女。

該社未來可能會考慮吸收單身社員。目前，還有 8 對夫妻渴望加入，建立一個家庭族傳統。

備註：2004 年立法會議通過將扶輪家庭週(2 月第二個星期)改成 12 月為扶輪家庭月(2004 年程序手冊 P284)。

扶輪家庭 Rotary family 包括：

扶輪社員之配偶、遺妻/遺夫、子女、孫子女、及其他親戚、以及扶輪基金前受獎人、團體研究交換團團員、扶輪青少年交換學生、扶輪青年服務團團員、扶輪少年服務團團員、扶輪青少年領袖獎參與者、內輪會及其他扶輪配偶團體、及全球網絡團體。

扶輪頌

3 3 | 3 — | 5 5 | 5 — | i 6 | 3 2 · | 1 — | 1 — |
R－O－T － A－R－Y 叫 做 扶 輪 社，
R－O－T － A－R－Y 叫 做 扶 輪 社，

3 3 | 3 — | 5 5 | 5 6 | 7 5 | 6 7 · | 5 — | 5 3 |
R－O－T － A－R－Y 早 已 聞 名 世 界， 從
R－O－T － A－R－Y 像 一 個 大 家 庭， 增

4 · 3 | 4 #4 | 5 · 4 | 5 3 | 4 · 3 | 4 #4 | 5 · #4 | 5 — |
南 到 北，由 東 至 西，服 務 最 多，獲 益 最 大，
進 情 感，促 進 友 誼，各 盡 己 力，服 務 他 人，

3 3 | 3 — | 5 5 | 5 — | 1 6 | 3 2 · | 1 — | 1 0 ‖
R－O－T － A－R－Y 叫 做 扶 輪 社。
R－O－T － A－R－Y 叫 做 扶 輪 社。

歡迎區總監

1 · 1 | 1 5 3 · 3 | 3 1 1 3 | 5 5 4 3 |
滿 心 歡 迎 齊 聲 歌 唱，得 見 總 監 喜 洋
2 — 2 · 3 | 4 4 3 2 | 3 1 1 · 3 | 2 5 7 · 2 |
洋 扶 輪 社 中，總 愛 歌 唱，好 叫 客 人 心 歡
1 — 1 · 1 | 1 5 3 3 | 3 1 1 3 | 5 5 4 3 |
暢 一 見 總 監 大 家 歡 暢，希 望 總 監 有 同
2 — 2 · 3 | 4 4 3 2 | 3 1 1 · 3 | 2 5 7 . 2 | 1 i ‖
感！ 請 將 扶 輪 精 義 闡 明，若 有 指 示 請 講。

扶輪社友我們歡迎您

3 3 3 · 2 1 · 2 | 3 1 — 5 | 5 5 5 · 4 3 · 4 | 5 3 — 1 |
我們歡 迎扶 輪 社友，哦！我們歡 迎 Ro—ta—ri—an 讓
6 6 6 5 · 3 1 | 4 4 4 3 3 3 | 2 5 5 5 #4 | 5 — · 5 |
你覺得我 們 友 誼是眞誠，你今 天來我們這 裡， 請
3 3 3 · 2 1 · 2 | 3 — · 5 | 5 5 5 4 3 4 | 5 — · 1 |
帶些愉 快回 家 去， 也 帶些祝賀回家 去， 下
6 6 6 4 3 2 | 5 3 1 2 · 4 | 3 5 3 1 · 2 · 1 | 1 — · 0 ‖
次你經過我們 的門口，請 進 來 Ro-tarian 請 再 來。

4/4 ♩ = 84

國光扶輪社社歌

1 ~ 3̇ = 10°
女: A♭ 男: C

作詞: 張任中
作曲: 翁于雅

| 4 小 節 | 3 5 6 5 – | i i 3 6 5 – |
愛的 世界 美麗的所在

| 6 5 6 1 2 3 | 2 – – o | 3 · 2 1 2 3 5 |
有 扶輪的 光 彩 照 著大里國光

| 6 5 6 i 2 2 | 6 6 i i – | 3 2 3 0 6 5 3 |
充 滿 希 望 的 未 來 妳敢知 這ㄟ人

| 6 5 6 i 5 – | 6 5 3 0 3 3 2 | 1 – – o |
真 可 愛 做代誌 嘛真實 在

| i i i i 2 i – | 6 i 5 6 3 5 3 | 3 2 1 2 3 5 6 5 6 i |
大家相招 來 大里國光扶輪社 是咱 永遠的 厝

| 2 – – o | i · 6 5 6 5 3 | 2 3 5 – 6 5 |
內 是 咱進 步 ㄟ所在 因為

| 3 5 6 i 2 3 | i – – o | 4 小節 i – – o ||
還有扶輪ㄟ 光 彩 彩

( )

這是咱的扶輪社

黃建銘 作詞(曲)

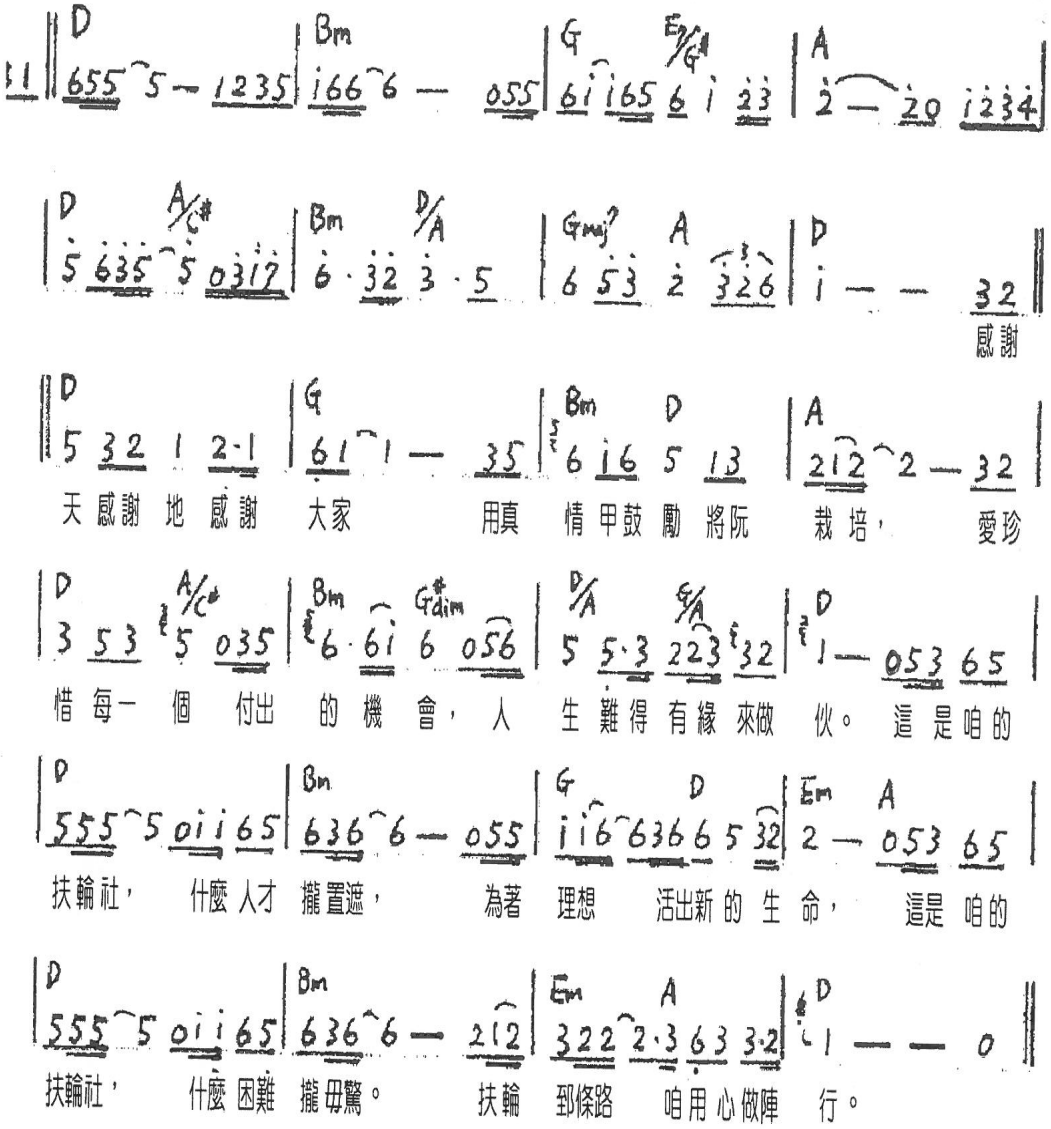

扶輪之宗旨：

扶輪之宗旨在於鼓勵並培養以服務理想為可貴事業之基礎，尤其著重於鼓勵與培養

第一：增廣認識為擴展服務之機會。

第二：在各種事業及專門職業中提高道德之標準；認識一切有益於社會的職業之價值，及每一扶輪社員應遵重其本身之職業，藉以服務社會；

第三：每一扶輪社員能以服務理想應用於其個人事業及社會之生活。

第四：綜合具有服務理想之各種事業及專門職業人士，以世界性之聯誼，增進國際間之瞭解、親善與和平。

扶輪之四大考驗：

我們所想、所說、所做的事，應事先捫心自問:

一、是否一切屬於真實?

二、是否各方得到公平?

三、能否促進親善友誼?

四、能否兼顧彼此利益?