大里國光
2014-2015　1040604 期刊

中華民國一〇四年六月四日
第 18 卷第 23 期
第 909 次例會
國際扶輪 3460 地區台中市第 2-3 分區

大里國光扶輪社
ROTARY CLUB OF TA-LI KUO-KUANG
Meets:Every Thursday 6:30pm
Add:1F.,No.32-2,Aixin Rd.,Tali
Dist.Taichung City 412,Taiwan
Tel:886-4-24070672　Fax:886-4-24071295
社址:台中市大里區愛心路 32-2 號 1F
電話:(04)-24070672 傳真:(04)-24071295
例會時間:每星期四下午 6:30
例會地點:菊園婚宴會館

本週例會 6 月 4 日(星期四)下午 6:30

地　點:菊園婚宴會館　　司　儀:陳信宏 FANDI

節　目: 內規宣導

主講人: 直前社長曾復興 PHARMA

社　長：詹順偉　副社長：劉顯彰　秘書：葉森雄　會計：劉憲隆　糾察：廖繼鋒

2014-2015 年度理事
詹順偉、葉森雄、曾復興
劉顯彰、張明選、李國文
張煥文、劉國勳、周國昌
黃文隆、何應欽、陳鴻文
劉憲隆、胡開化、吳敬堯

社 務 行政主委：劉顯彰　節目主委：黃文隆
社員委員會主委：劉國勳　出席主委：陳鴻文
服 務 企劃主委：何應欽　聯誼主委：曾建忠
扶 輪 基金主委：李國文　社刊主委：李盛明
公關委員會主委：張煥文

■社務報告與重要事項

WELD 秘書報告

一、今晚例會後召開 6 月份理事會，會後請理事留步。

DESIGNER 出席主委報告

一、第 908 次例會，5 月 23 日例會

1.社友人數: 58 位　　2.出席人數: 41 位　　3.出席率: 71 %

GEAR 會計報告

一、請社友繳交2014-15年下半年度社費，明細如下:常年會費$24,000元、固定捐款$6,000元、中華扶輪教育基金$300元、扶輪月刊$600元、RI會費$750元，共$31,650元，以利社務推動，謝謝您的配合。

戶 名:臺中市大里國光扶輪社　　三信商業銀行南門分行147

帳 號:09-2-0065338

LIFE 節目主委報告

一、下週第 910 次例會，6 月 11 日下午 6:30 假菊園婚宴會館舉行專題演講，主講人:陳淑華老師，講題:2015 豐盛的一年，請社友、夫人準時出席。

每週扶輪思索~~第98週

本週的扶輪思索是有關於對未來扶輪的憧憬。

自從保羅．哈理斯於 1905 年創立扶輪以後，接下來，各時代的扶輪社員均能為這個組織的服務理想所感應而採取積極的行動。各階層的領導人，從各扶輪社社長至國際扶輪社長都能以這些目標不斷地互相鼓勵。1996-97 年國際扶輪社長季愛雅繼續這種趨勢，就曾請求扶輪社員現在要為 21 世紀計劃及「用行動與憧憬建造未來」。

自 1905 年以來，這個世界正有戲劇性的成長。我們的社區已經擴大，

社區中各方面的需要正以驚人的比率急速增加，已經遠超過社員的能力與資源所能服務，很顯然地，如果扶輪要繼續使這世界不一樣，我們需要有更多的扶輪社社員。依據調查統計，我們在全世界每年所流失的社員人數都在 20%以上。這種情形迫使我們興起一些富有挑戰性的問題——尤其是如果我們相信扶輪純然是服務與行動時更應該有它的未來：

- 在我們的社區中扶輪是否盡到服務的責任？
- 我們身為扶輪社員是否能夠為這些成長中的需要提供服務？
- 扶輪如果沒有新社員是否能夠生存？
- 我們為什麼每年會失去這麼多社員？
- 我們所想像的扶輪社未來是怎麼樣？

季愛雅前社長提醒我們「扶輪未來的關鍵在於使每個扶輪社社員成為真正的扶輪社員。」沉痛地覺悟我們的流失率，獻身的扶輪社員都相信為保持扶輪的健康，保留社員與引進新社員同樣重要。

如果我們相信「扶輪是我們的事業」，我們必須要有目的與憧憬去推銷扶輪服務。我們需要對於服務有信心，而且很熱心，願意為他們社區服務的社員們—現任社員與新社員。如果我們是熱心的扶輪社員，我們對於扶輪的未來必須有所憧憬。每一位扶輪社員必須了解他個人挑戰的嚴重性，否則，扶輪這個組織無法接受明日的挑戰。保羅．哈理斯也有這種想法，他曾寫著「扶輪的事蹟將一再重寫。」

未來的挑戰將是連續不斷地寫上扶輪服務事蹟新的一章。然而，唯有我們能夠同時保留扶輪社現有社員與吸收新社員，我們才能這樣做。如果我們能夠防止社員的流失並增加新社員，我們便可以達成「服務探奇」書上所說的——「用友誼使這個世界更為崇高—協助建立一個有秩序、服務人類與盛行和平的世界。」

扶輪頌

3 3 | 3 — | 5 5 | 5 — | i 6 | 3 2 · | 1 — | 1 — |
R－O－T － A－R－Y 叫 做 扶 輪 社，
R－O－T － A－R－Y 叫 做 扶 輪 社，

3 3 | 3 — | 5 5 | 5 6 | 7 5 | 6 7 · | 5 — | 5 3 |
R－O－T － A－R－Y 早 已 聞 名 世 界， 從
R－O－T － A－R－Y 像 一 個 大 家 庭， 增

4 · 3 | 4 #4 | 5 · 4 | 5 3 | 4 · 3 | 4 #4 | 5 · #4 | 5 — |
南 到 北，由 東 至 西，服 務 最 多，獲 益 最 大，
進 情 感，促 進 友 誼，各 盡 己 力，服 務 他 人，

3 3 | 3 — | 5 5 | 5 — | 1 6 | 3 2 · | 1 — | 1 0 ‖
R－O－T － A－R－Y 叫 做 扶 輪 社。
R－O－T － A－R－Y 叫 做 扶 輪 社。

歡迎區總監

1 · 1 | 1 5 3 · 3 | 3 1 1 3 | 5 5 4 3 |
滿 心 歡 迎 齊 聲 歌 唱，得 見 總 監 喜 洋
2 — 2 · 3 | 4 4 3 2 | 3 1 1 · 3 | 2 5 7 · 2 |
洋 扶 輪 社 中，總 愛 歌 唱，好 叫 客 人 心 歡
1 — 1 · 1 | 1 5 3 3 | 3 1 1 3 | 5 5 4 3 |
暢 一 見 總 監 大 家 歡 暢，希 望 總 監 有 同
2 — 2 · 3 | 4 4 3 2 | 3 1 1 · 3 | 2 5 7 . 2 | 1 i ‖
感！ 請 將 扶 輪 精 義 闡 明，若 有 指 示 請 講。

扶輪社友我們歡迎您

3 3 3 · 2 1 · 2 | 3 1 — 5 | 5 5 5 · 4 3 · 4 | 5 3 — 1 |
我們歡 迎扶 輪 社友，哦！我們歡 迎 Ro－ta－ri－an 讓
6 6 6 5 · 3 1 | 4 4 4 3 3 3 | 2 5 5 5 #4 | 5 — · 5 |
你覺得我 們 友 誼是眞誠，你今 天來我們這 裡， 請
3 3 3 · 2 1 · 2 | 3 — · 5 | 5 5 5 4 3 4 | 5 — · 1 |
帶些愉 快回 家 去， 也 帶些祝賀回家 去， 下
6 6 6 4 3 2 | 5 3 1 2 · 4 | 3 5 3 1 · 2 · 1 | 1 — · 0 ‖
次你經過我們 的門口，請 進 來 Ro-tarian 請 再 來。

國光扶輪社社歌

4/4 ♩ = 84

1 ~ 3 = 10°

女: A^b 男: C

作詞: 張任中
作曲: 翁于雅

| 4 小 節 | 3 5 6 5 – | i i 3 6 5 – |
愛的 世界 美麗的所在

| 6 5 6 1 2 3 | 2 – – o | 3 · 2 1 2 3 5 |
有 扶輪的 光 彩 照 著大里國光

| 6 5 6 i 2 2 | 6 6 i i – | 3 2 3 0 6 5 3 |
充 滿 希 望 的 未 來 妳敢知 這ㄟ人

| 6 5 6 i 5 – | 6 5 3 0 3 3 2 | 1 – – o |
真 可 愛 做代誌 嘛真實 在

| i i i i 2 i – | 6 i 5 6 3 5 3 | 3 2 1 2 3 5 6 5 6 i |
大家相招 來 大里國光扶輪社 是咱 永遠的 厝

| 2 – – o | i · 6 5 6 5 3 | 2 3 5 – 6 5 |
內 是 咱進 步 ㄟ所在 因為

| 3 5 6 i 2 3 | i – – o | 4 小節 | i – – o ||
還有扶輪ㄟ 光 彩 彩

( )

這是咱的扶輪社

黃建銘 作詞(曲)

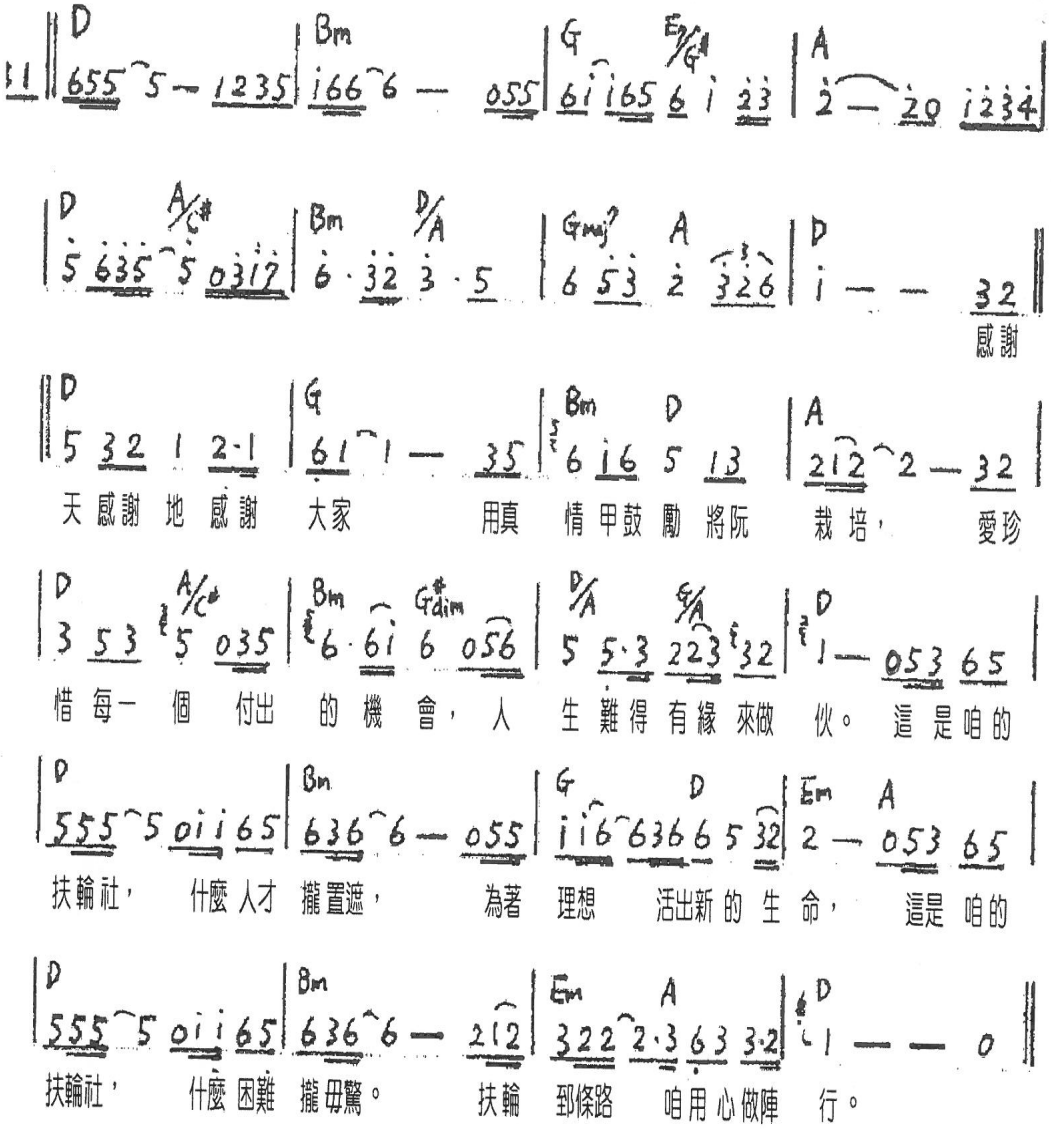

2014-15 年度國際主題

扶輪之宗旨：

扶輪之宗旨在於鼓勵並培養以服務理想為可貴事業之基礎，尤其著重於鼓勵與培養

第一：增廣認識為擴展服務之機會。

第二：在各種事業及專門職業中提高道德之標準；認識一切有益於社會的職業之價值，及每一扶輪社員應遵重其本身之職業，藉以服務社會；

第三：每一扶輪社員能以服務理想應用於其個人事業及社會之生活。

第四：綜合具有服務理想之各種事業及專門職業人士，以世界性之聯誼，增進國際間之瞭解、親善與和平。

扶輪之四大考驗：

我們所想、所說、所做的事，應事先捫心自問:

一、是否一切屬於真實?

二、是否各方得到公平?

三、能否促進親善友誼?

四、能否兼顧彼此利益?