大里國光
2014-2015 1031211 期刊

中華民國一〇三年十二月十一日
第 18 卷第 15 期
第 886 次例會
國際扶輪 3460 地區台中市第 2-3 分區

大里國光扶輪社
ROTARY CLUB OF TA-LI KUO-KUANG
Meets:Every Thursday 6:30pm
Add:1F.,No.32-2,Aixin Rd.,Tali
Dist.Taichung City 412,Taiwan
Tel:886-4-24070672 Fax:886-4-24071295
社址:台中市大里區愛心路 32-2 號 1F
電話:(04)-24070672 傳真:(04)-24071295
例會時間:每星期四下午 6:30
例會地點:菊園婚宴會館

本週例會 12 月 11 日(星期四)下午 6:30

地　點:菊園婚宴會館

司　儀:張祈雄 TOOL

節　目:第 18 屆社員大會

社　長：詹順偉　副社長：劉顯彰　秘書：葉森雄　會計：劉憲隆　糾察：廖繼鋒

2014-2015 年度理事
詹順偉、葉森雄、曾復興
劉顯彰、張明選、李國文
張煥文、劉國勳、周國昌
黃文隆、何應欽、陳鴻文
劉憲隆、胡開化、吳敬堯

社　務　行政主委：劉顯彰　節目主委：黃文隆
社員委員會主委：劉國勳　出席主委：陳鴻文
服　務　企劃主委：何應欽　聯誼主委：曾建忠
扶　輪　基金主委：李國文　社刊主委：李盛明
公關委員會主委：張煥文

■社務報告與重要事項

STAINLESS 社長的話

I.P.P.PHARMA、副社長 ARCH、秘書 WELD、各位 P.P.，各位社友，大家晚安、大家好！

今天是一年一度社員大會的好日子，待會兒即將選出第 19 屆社長與理事，還有第 20 屆社長當選人及第 23 屆社長提名人，請大家以神聖的一票，選出心目中最理想的本社領導人，並預祝我社社運昌隆！謝謝大家！

WELD 秘書報告

一、總監辦事處來函:敬請各扶輪社社友踴躍報名參加『國際扶輪社長盃超級馬拉松接力賽暨地區扶輪日健康路跑賽』，詳如說明，請查照。

說明:

1、活動宗旨 ：培養馬拉松菁英選手往下紮根及扶輪為根除全球小兒痲痺公益而跑。

2、比賽日期 ： 104 年 2 月 28 日

比賽會場 ：彰化縣田中鎮三潭國小操場

報名開始日 ：103 年 12 月 8 日上午 9:00 起

報名截止日 ：103 年 12 月 22 日晚上 24:00 止

3、簡章辦法 ：請上 FB 打上『扶輪愛跑』即可搜尋完整詳細資料』。網址 ：https://m.facebook.com/rotaryrunner

4、請各分區助理總監全力協助，鼓勵各社社長組隊參加地區扶輪日健康路跑賽，並請提醒各社組啦啦隊，為參賽的社友們加油打氣，給他們力量，為社爭光。

5、函請查照。

DESIGNER 出席主委報告

一、第 885 次例會，12 月 4 日例會

1.社友人數: 60位　　2.出席人數:49 位　　3.出席率: 82 %

GEAR 會計報告

一、請社友依收費表繳交 2014-15 年上半年度社費，以利社務推動，謝謝您的配合。

戶　名:臺中市大里國光扶輪社　　三信商業銀行南門分行147

帳　號:09-2-0065338

收費費用如下:

社長$44,720 元、副社長$38,821 元、秘書$36,061 元、理事$35,110 元、社友$33,873 元、交接授證~新社友$48,873 元、

總監公式訪問授證~新社友$42,150 元

LAWYER 糾察報告

一、第 885 次例會 12 月 4 日例會歡喜:詹順偉 1,000 元、葉森雄 500 元、曾復興 300 元、劉國勳 300 元、莊榮華 300 元、戴百樟 300 元、蔡秋明 300 元、李國文 500 元、廖欽烱 300 元、張明選 300 元、林炳村 300 元、黃輝錦 300 元、賴基詮 300 元、劉顯彰 300 元、周國昌 300 元、曾建忠 300 元、陳鴻文 300 元、廖朝南 300 元、何應欽 300 元、李楨祥 300 元、鐘錦坤 300 元、康賜鑫 300 元、林金雄 300 元、廖繼鋒 300 元、邱仕銅 300 元、胡開化 300 元、張祈雄 300 元、施澧羽 300 元、黃志豊 500 元、陳茂煒 300 元，共 10,300 元

LIFE 節目主委報告

一、第887次例會，原12月18日變更為12月13日(星期六)上午9:00假中正露營區舉行七社聯合親子活動，請社友、夫人、小扶輪準時出席。

二、第888次例會，原12月25日變更為12月19日(星期五)下午6:00假菊園婚宴會館與烏日社聯合舉辦聖誕晚會暨扶輪家庭、女賓夕活動，請社友、夫人、小扶輪準時出席。**出席參加者身上有一項是紅色就可以，如帽子、上衣、褲子、……等。**

大里國光扶輪社第 18 屆 12 月份理事會會議決議

壹、日期：103 年 12 月 4 日(星期四)晚上 8:00

貳、地點：菊園婚宴會館

叁、出席人員(簽名)：應到人數 15 人、實到人數 12 人、缺席 3 人

詹順偉、葉森雄、李國文、曾復興、劉國勳、劉顯彰、張明選

陳鴻文、周國昌、劉憲隆、何應欽、胡開化

肆、列席：

伍、主席報告：

陸、提案議題：

一、請審查秋遊、三社聯誼活動支出明細，如附件一。

決議： 照案通過。

二、請審查 11 月份收支明細，表如附件二。

決議：照案通過。

三、請審查 2014-15 年度下半年應收社費如附件三。

決議：照案通過。

四、請通過第892次例會，原元月22日變更為元月23日(星期五)舉行元月份扶輪家庭暨女賓夕活動，地點:另行通過。

決議：照案通過。

五、請通過社區服務案~~甘霖社會福刊基金會單車送餐日活動贊助，如附件。

決議：贊助$20,000 元

六、請通過國光教育獎學金委員會名單:社長、副社長、直前社長、秘書、國光獎學金主委、社區服務主委、前社長 CNC、NET。

決議：照案通過

柒、臨時動議:無

捌、散會

大里國光扶輪社 2014-15 國光教育基金會會議決議

壹、日期：103 年 12 月 4 日(星期四) 時間：晚上 8:20

貳、地點：菊園婚宴會館

參、出席人員（簽名）應到人數 8 人、實到人數 7 人

詹順偉、葉森雄、曾復興、劉顯彰、李國文、曾建忠、廖朝南

肆、列席人員:

伍、提案議題：

一、請審查國光教育基金受獎學生，如附件。

決議：共 17 位學生，照案通過

二、請討論頒發日期及邀請人員。

決議：日期由社長另行擬定，再行公告。

陸、臨時動議

柒、散會

大里國光扶輪社

青少年交換(RYE)派遣規範 (102.12.09製定)

一、派遣扶輪社

1. 設RYE主委一名，負責Outbound學生甄選及接待學校協調，一年一任。
2. 設RYE顧問一名，負責Inbound學生接待家庭協調及學生在校期間發生問題的處理，一任兩年。擔任顧問期間不宜接待Inbound學生，另外顧問需保管Inbound學生護照。
3. RYE交換學生，申請資格須符合3460地區青少年交換委員會之規定。
4. 每年本社最多派遣3-4位學生參加地區甄選。
5. 本社青少年交換甄選委員會由當屆理事組成，主委及顧問為當然甄選委員。
6. 參加甄選之派遣學生家長不得擔任甄選委員會委員。

二、 社內報名甄選辦法:

1. 甄選資料由RYE主委審核後送社內青少年交換甄選委員會（比照地區甄試委員會辦法，辦理甄選審核)，通過甄選者，由社長及社長當選人簽名後再送地區青少換年交委員會報名。
2. 參加甄選學生年齡需為15-18歲（派遣日期前不得超過18歲)。
3. 派遣優先順序：(1) 有全民英檢初級及格的學生。
   (2) 年齡較大的學生。
   (3) 有才華、才藝的學生。
   (4)年齡相同的學生，以社友入社年資久者為優先。

4. Outbound學生甄試前需填寫接待家庭順序名單(由顧問幫忙協調，並由接待家庭夫妻簽名同意)。
5. Inbound學生來台前，主委及顧問需先召開接待家庭協調會議(討論Inbound學生來台居留時間，並協調接待日期)。
6. 顧問應記錄全部接待家庭的接待次數及排序，並負責保管接待家庭的接待排序表，此份紀錄須列入顧問交接。

三、社友擔任接待家庭規則

1. 尚未完成接待責任之社友，有優先擔任接待家庭之義務。
2. 有意願派遣學生之社友，派遣前一年可優先接待1-2次，派遣年度再接待1-2次，以求盡速完成接待義務。
3. 非扶輪社友亦可擔任接待家庭，擔任接待家庭者，需符合RYE規定-到警察局申請良民證（非扶輪社友由派遣學生家長推薦亦算其接待次數)。
4. 派遣學生之家庭，除了需繳交地區規定之費用外，還需繳交社內規定之RYE基金及接待家庭準備金。
5. 派遣學生之家長，每派遣一名學生，就有義務擔任接待家庭一年，每2.5個月到3個月為一期，共需接待四期。
6. 擔任接待家庭優先順序：以有派遣學生家庭為第一棒，並為學生取中文名字。
7. 第一棒交接給第二棒前一星期，需先告知預備接待之家庭。
8. 接棒之家庭，需先主動前往迎接學生到其家庭。
9. 每換新接待家庭之第一天，需先告知學生6D的規定。
10. 接待家庭除供應三餐給學生之外，假日有空應帶學生到郊外放鬆心情，並以自己小孩的心態關心Inbound學生。
11. Inbound學生來台後，第一棒接待家庭需到學校替學生辦理註冊及學生證，然後到移民署辦理居留證。

四、Outbound派遣學生費用

1. 地區甄試入選後，派遣家庭需先繳交台幣17萬元給地區委員會，其中50%退還給本社，扣除代辦中文教材費及其他費用等(依照地

區規定)，約剩台幣7萬多元，作為本社Inbound學生學雜費及每月台幣3,000元零用金之開銷。

2. Outbound學生確定派遣出國後，派遣家庭需繳交社內RYE基金台幣1萬元及接待家庭準備金台幣6萬元。

五、接待家庭準備金用途

1. 接待家庭準備金僅用於熱心的接待家庭，每月補助每名學生生活費台幣5,000元，待派遣學生的家庭接待四期責任完成後，餘款再退還給派遣學生之家長。
2. 未完成接待責任之家庭，接待期間不得申請補助金。

六、 接待學校協調

1. 由社長、秘書及RYE主委負責協調、溝通。
2. 每學年度學雜費：國立高職約台幣4萬5千元，私立高職約台幣8萬5千元（含中文教學台幣2萬元)。
3. RYE為本社有意義的青少年服務項目，每年由社務費用編列預算4萬元，為補助學校學雜費，計每名學生一年1萬元，不足部分再由派遣學生之家長平均分擔。

七、RYE基金用途

1. 鼓勵社區清寒學生當青少年交換學生之補助款。
2. Inbound學生於本社國內春秋兩季旅遊補助款。

一、 Inbound學生到台繳交費用，依照地區規定辦理。

1. 由顧問代收Inbound學生費用：
   (1)地區舉辦國內兩次旅遊費用，美金1,000元（學生可自由選擇參加）。
   (2)跨年活動費用，台幣900元。
   (3)緊急預備金，美金300元（緊急預備金剩餘款，學生回國前再退還)。
2. Inbound學生來台前有保險者，需另加健保費美金200元。
3. Inbound學生來台後若未有保險者，需購買保險及健保費共美金650元。

4. Inbound學生應於每月初參加本社例會，並發給每名台幣3,000元零用金。

附註:（除本社內規外，一切規定均按地區規定辦理）

1. 本社RYE報名日期: 7月15日前。
2. 本社RYE甄試日期: 7月31日前。
3. 地區RYE報名日期: 8月31日前。
4. 地區RYE甄試日期: 9月30日前。
5. 地區出國前教育訓練: 10月初開始，每月一次約七次。
6. Outbound學生於7月底至8月底準備出國。
7. Inbound學生應於8月20日至9月初到台灣。
8. Inbound學生應在隔年7月20日前回國，若有其他因素需延期居留台灣，則需經本社及地區委員會同意。
9. Inbound學生來台6個月後，需到本社例會，以中文介紹自己的家庭及國家。
10. Inbound學生離台前需到本社例會，以中文演講交換學習之心得。
11. Outbound學生出國前，需到本社做出國報告。
12. Outbound 學生歸國後，需到本社參加例會，並報告派遣心得之分享。

每週扶輪思索~~第 91 週

本週的扶輪思索是讓我們來探討有關於一種新的扶輪義工的職務，稱作扶輪基金前受獎人協調人 Rotary Foundation Alumni Coordinators (RFACs)。

這些新的義工協調人已被要求鼓勵扶輪社和地區參與扶輪基金會前受獎人的活動；激勵扶輪社關心前受獎人可能成為扶輪社潛在的社員及扶輪基金會潛在的捐獻人；並將前受獎人視為扶輪基金計畫有效的倡導者。

前受獎人包括曾參加過團體研究交換團的一份子或者是大使獎學生或者是扶輪和平獎學生。你們中有任何人誰知道那位前受獎人可能有興趣參加扶輪？如果有的話，請透過你分區扶輪基金主委來與貴區域的扶輪基金會前受獎人協調人聯繫。

扶輪頌

3 3 | 3 — | 5 5 | 5 — | i 6 | 3 2 · | 1 — | 1 — |
R－O－T － A－R－Y 叫 做 扶 輪 社，
R－O－T － A－R－Y 叫 做 扶 輪 社，

3 3 | 3 — | 5 5 | 5 6 | 7 5 | 6 7 · | 5 — | 5 3 |
R－O－T － A－R－Y 早 已 聞 名 世 界， 從
R－O－T － A－R－Y 像 一 個 大 家 庭， 增

4 · 3 | 4 #4 | 5 · 4 | 5 3 | 4 · 3 | 4 #4 | 5 · #4 | 5 — |
南 到 北，由 東 至 西，服 務 最 多，獲 益 最 大，
進 情 感，促 進 友 誼，各 盡 己 力，服 務 他 人，

3 3 | 3 — | 5 5 | 5 — | 1 6 | 3 2 · | 1 — | 1 0 ‖
R－O－T － A－R－Y 叫 做 扶 輪 社。
R－O－T － A－R－Y 叫 做 扶 輪 社。

歡迎區總監

1 · 1 | 1 5 3 · 3 | 3 1 1 3 | 5 5 4 3 |
滿 心 歡 迎 齊 聲 歌 唱，得 見 總 監 喜 洋
2 — 2 · 3 | 4 4 3 2 | 3 1 1 · 3 | 2 5 7 · 2 |
洋 扶 輪 社 中，總 愛 歌 唱，好 叫 客 人 心 歡
1 — 1 · 1 | 1 5 3 3 | 3 1 1 3 | 5 5 4 3 |
暢 一 見 總 監 大 家 歡 暢，希 望 總 監 有 同
2 — 2 · 3 | 4 4 3 2 | 3 1 1 · 3 | 2 5 7 . 2 | 1 i ‖
感！ 請 將 扶 輪 精 義 闡 明，若 有 指 示 請 講。

扶輪社友我們歡迎您

3 3 3 · 2 1 · 2 | 3 1 — 5 | 5 5 5 · 4 3 · 4 | 5 3 — 1 |
我們歡 迎扶 輪 社友，哦！我們歡 迎 Ro－ta－ri－an 讓
6 6 6 5 · 3 1 | 4 4 4 3 3 3 | 2 5 5 5 #4 | 5 — · 5 |
你覺得我 們 友 誼是眞誠，你今 天來我們這 裡， 請
3 3 3 · 2 1 · 2 | 3 — · 5 | 5 5 5 4 3 4 | 5 — · 1 |
帶些愉 快回 家 去， 也 帶些祝賀回家 去， 下
6 6 6 4 3 2 | 5 3 1 2 · 4 | 3 5 3 1 · 2 · 1 | 1 — · 0 ‖
次你經過我們 的門口，請 進 來 Ro-tarian 請 再 來。

大里國光扶輪社社歌

作詞：張任中 LIFE
作曲：翁子雅 DENTIST 夫人

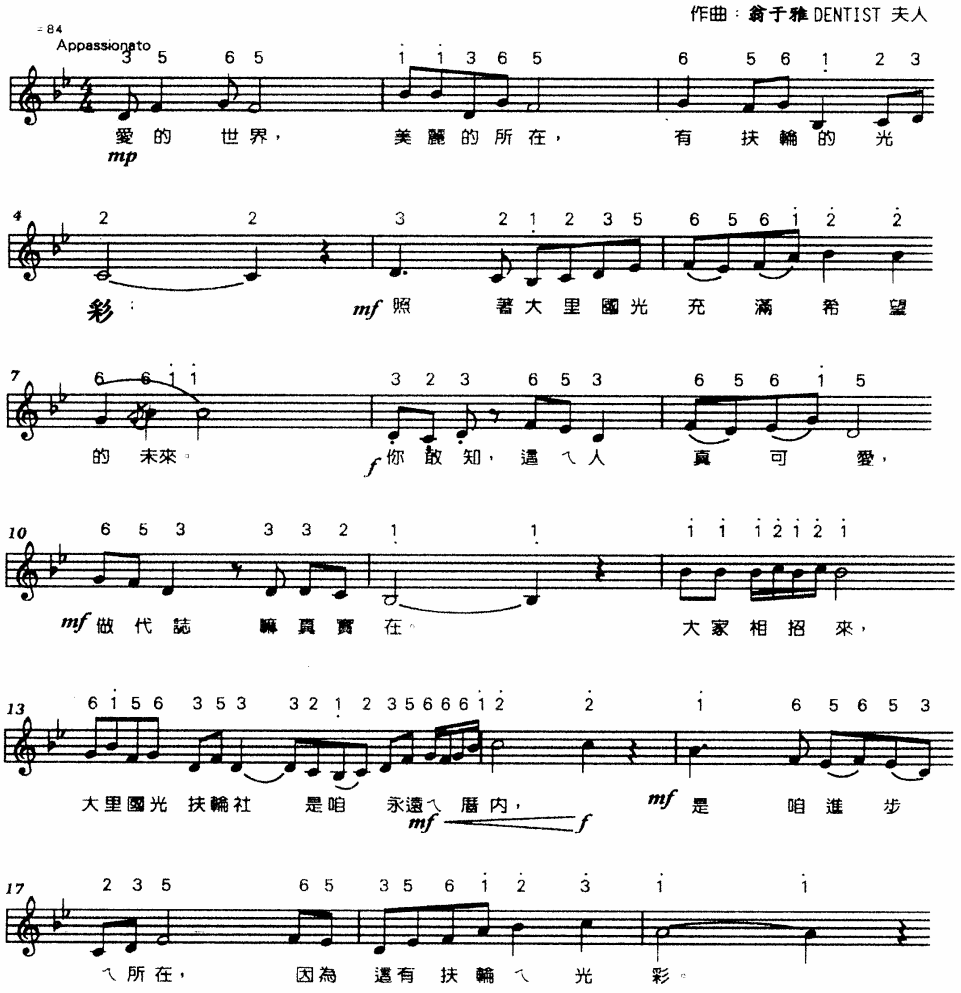

這是咱的扶輪社

黃建銘 作詞(曲)

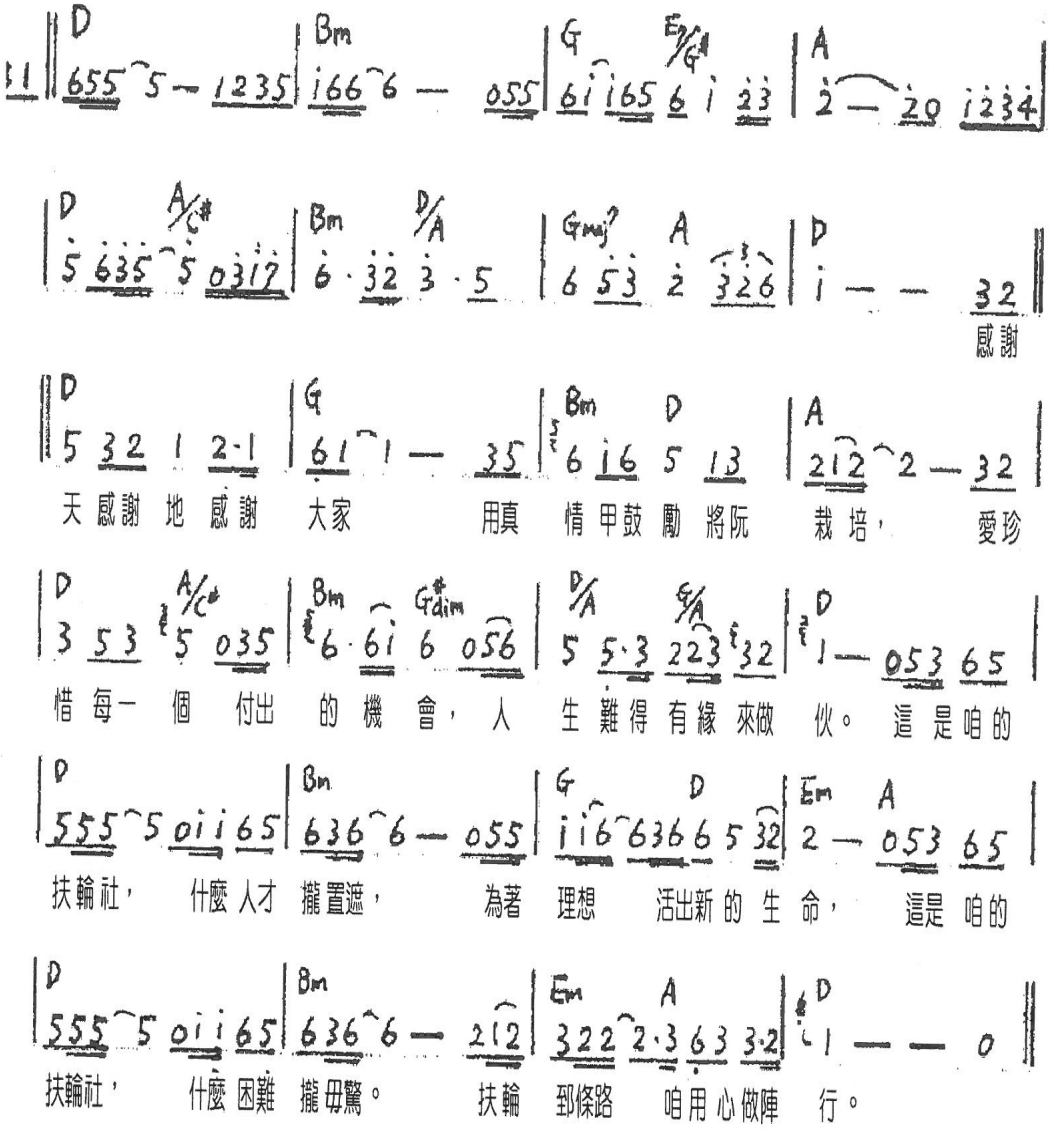

2014-15 年度國際主題

扶輪之宗旨：

扶輪之宗旨在於鼓勵並培養以服務理想為可貴事業之基礎，尤其著重於鼓勵與培養

第一：增廣認識為擴展服務之機會。

第二：在各種事業及專門職業中提高道德之標準；認識一切有益於社會的職業之價值，及每一扶輪社員應遵重其本身之職業，藉以服務社會；

第三：每一扶輪社員能以服務理想應用於其個人事業及社會之生活。

第四：綜合具有服務理想之各種事業及專門職業人士，以世界性之聯誼，增進國際間之瞭解、親善與和平。

扶輪之四大考驗：

我們所想、所說、所做的事，應事先捫心自問:

一、是否一切屬於真實?

二、是否各方得到公平?

三、能否促進親善友誼?

四、能否兼顧彼此利益?