大里國光
2014-2015　1031127 期

中華民國一〇三年十一月二十七日
第 18 卷第 13 期
第 884 次例會
國際扶輪 3460 地區台中市第 2-3 分區

大里國光扶輪社
ROTARY CLUB OF TA-LI KUO-KUANG
Meets:Every Thursday 6:30pm
Add:1F.,No.32-2,Aixin Rd.,Tali
Dist.Taichung City 412,Taiwan
Tel:886-4-24070672　Fax:886-4-24071295
社址:台中市大里區愛心路 32-2 號 1F
電話:(04)-24070672 傳真:(04)-24071295
例會時間:每星期四下午 6:30
例會地點:菊園婚宴會館

本週例會 11 月 27 日(星期四)下午 6:30

地　點:菊園婚宴會館　　司　儀:黃承偉 ROLLING

節　目: 短期交換學生歸國報告

主講人:劉子豪(前社長 ANDY 公子)

社　長：詹順偉　副社長：劉顯彰　秘書：葉森雄　會計：劉憲隆　糾察：廖繼鋒

2014-2015 年度理事
詹順偉、葉森雄、曾復興
劉顯彰、張明選、李國文
張煥文、劉國勳、周國昌
黃文隆、何應欽、陳鴻文
劉憲隆、胡開化、吳敬堯

社　務　行政主委：劉顯彰　節目主委：黃文隆
社員委員會主委：劉國勳　出席主委：陳鴻文
服　務　企劃主委：何應欽　聯誼主委：曾建忠
扶　輪　基金主委：李國文　社刊主委：李盛明
公關委員會主委：張煥文

■社務報告與重要事項

STAINLESS 社長的話

I.P.P.PHARMA、副社長 ARCH、秘書 WELD、各位 P.P.，各位社友及夫人，劉子豪(前社長 ANDY 公子)，大家晚安、大家好！

上兩個禮拜社裡接連辦了三社聯誼與七社聯合捐血等等活動，非常感謝社友及夫人們踴躍的支持與參與，大家辛苦了!

上半年度也將接近尾聲，接下來就是 12 月份的社員大會(選舉)12 月 11 日、七社親子活動 12 月 13 日等大型活動，也請各位社友及夫人們熱情的參與，謝謝大家!

WELD 秘書報告

一、第 886 次例會 12 月 11 日星期四晚上 6:30 假菊園婚宴會館召開 2014-2015 年度社員大會，請社友準時出席。

二、總監辦事處來函: 函請推薦國際扶輪 3460 地區「2017-2018 年度總監提名候選人」，詳如說明及附件，惠請查照轉知。

附件: 附件一、推薦書 附件二、參選資格及任務

說明：

1、依據國際扶輪細則第十三章第13.020.4條之規定，函請各扶輪社推薦本地區2017-18年度地區總監提名人。

2、其參選資格及地區總監任務等詳載於國際扶輪細則第十五章第15.070、15.080及15.090等條文之規定(2013年中文版程序手冊(第182-183)，各社推薦之總監提名候選人必須具備此相關資格條件，始能接受提名。

3、各社之建議提名必須在例會中由全體社員決議，推薦地區總監

提名候選人。

4、地區總監提名候選人推薦書(如附件一)，應經社長、秘書及候選人簽後，連同候選人之學經歷於104年3月6日前用掛號寄至總監辦公室(以郵戳為憑)，送請總監提名委員會依規定遴選。

5、各社以掛號信函送出後，請另用E-mail與電話告知總監辦公室，以確保掛號信函傳遞無誤。

總監辦公室聯絡電話: 04-2201-5105 聯絡人: Rita呂淑蘭

E-mail :3460dg1415@gmail.com

(附件二)

地區總監(Governor)

在已設立地區中，扶輪社之管理置於地區總監直接督導之下。膺選擔任地區總監職務之社員為國際扶輪駐該區之職員，需具有完備的資格條件，瞭解其任務與責任，應慎重推選體力及其他方面的能力足以勝任並有意願者。在推選地區總監提名時，尤其明白瞭解並確切注意其資格與要求實屬必要。

(一)身份

地區總監為國際扶輪職員之一，係由各該地區所屬各社提名，並經國際扶輪年會選定產生。

地區總監於每年7月1日就職，任職一年，或任職至其繼任者被選出且確定其當選資格之日止。

(二)資格

地區總監提名人必須於選舉時擁有下列資格：

(A) 地區總監須為其提名地區內一個扶輪社之除榮譽社員外之任何一類資格完備的社員；

(B) 須嚴格按照規定完全具備社員資格且其職業分類上確無疑問；

(C) 須為一功能正常之扶輪社之資格完備的社員，而該社在提名其為地區總監候選人之上一扶輪年度結束時對國際扶輪及地區並無未清款項；

(D) 須曾任一任完整任期之扶輪社社長，或為扶輪社之創社社長起

已完成從創社日期至 6 月 30 日之完整任期，但此一期間至少必須滿六個月；

（E） 須在體力或其他方面表明願意、承諾並能夠履行如 15.090.所規定之地區總監職位上應盡之任務與責任；

（F） 有能力並願盡力滿足就職時之額外條件。(15.070.)

（G） 地區總監在其就職時必須完成全期出席國際扶輪講習會。須為一社或數社之社員、合計年資已有 7 年以上者，(15.080.)

地區總監：

（A） 須在社內深獲尊敬及信任；

（B） 須在其所從事之事業或專業上擔任重要職位，具有執行能力，在其本身事業或專業上確有此種事實表現；

（C） 須在其事業或專業工作已有健全之組織，俾可有充份時間推行其扶輪工作；

（D） 須其行為及其直系親屬之行為均係無訾議；

（E） 須具備扶輪知識，瞭解其目的、宗旨及法規，且被認定為國際扶輪之忠實社員；

（F） 須能以易使人相信的態度討論任何扶輪事務，並能清晰地傳達訊息。

（三）任務

地區總監為國際扶輪在地區內之職員，在國際扶輪理事會全盤指揮與督導之下執行其任務。在執行對地區內各社直接督導之責任時，地區總監特別負有推行國際扶輪宗旨之任務，其本人並應負責：

（A） 籌組新扶輪社。

（B） 加強地區內原有各社的社務。

（C） 與地區領導人及扶輪社長一起設定地區每一扶輪社務實的社員成長目標，以推動社員成長。

（D） 在計劃參與及財物捐獻方面支持扶輪基金會。

（E） 推廣各扶輪社之間以及扶輪社與國際扶輪之間的友好關係。

（F） 規劃並主持地區年會及協助總監當選人規劃及籌備社長當選人訓練會及地區講習會。

（G） 在整年度內到各扶輪社舉行扶輪社公式訪問會議或多社公式訪問會議，時間應選在能使社員出席率達到最高為準，其目的在：

（1） 提醒社員重視重大扶輪問題。
（2） 對較弱且面臨困難之扶輪社給予特別關注。
（3） 激勵扶輪社員參加服務活動。
（4） 親自表彰扶輪社員們對地區的傑出貢獻。

（H） 對區內各社社長及秘書寄發總監月報。
（I） 迅速向國際扶輪社長或理事會提出所需之報告。
（J） 在國際講習會之前提供總監當選人有關區內各社狀況及建議加強各社社務應採取之行動的充分資料。
（K） 確保地區各項提名及選舉都依據國際扶輪章程、細則、以及國際扶輪制定之政策來舉行。
（L） 將本地區需繼續辦理之各項檔案移交總監當選人。
（M）執行作為國際扶輪在本區職員應負責任附帶的各項任務。

三、總監辦事處來函:請各社社友協助尋找贊助品，俾便於第37屆地區年會提供贈品予與會人員，詳如說明，惠請查照。

附件: 附件(一) 贊助名單

說明：

1、依循往年地區年會之決議辦理。
2、為增添年會之豐富性，特請各扶輪社社友協助廣邀贊助年會廠商，提供年會贈品，舉凡礦泉水、飲料、綠油精，甚至紙扇面紙皆可，屆時提供贊助者名單將刊登於年會手冊予以感謝。
3、各廠商或社友贊助之贈品，敬請自即日起至12月31日以前提供贊助者名單及贈予類別，將由年會委員會決定如何分類配置。
4、敬請各分區助理總監、各扶輪社社長、社友，全力協助完成年會贊助品相關事宜，無任感荷。
5、請將附件一表格填妥回傳至總監辦公室。

附件一 37 屆贈品贊助名單

扶輪社	贊助社友或廠商	聯絡方式	產品	數量

P.S.敬請填妥贊助單位及聯絡方式，於 103 年 12 月 31 日前回傳至總監

辦公室，如有疑問請洽電話 04-22015105 Rita。

DESIGNER 出席主委報告

一、第 883 次例會，11 月 22 日例會

1.社友人數: 60位　　2.出席人數:48 位　　3.出席率: 80 %

GEAR 會計報告

一、請社友依收費表繳交 2014-15 年上半年度社費，以利社務推動，謝謝您的配合。

戶　名:臺中市大里國光扶輪社　　三信商業銀行南門分行147

帳　號:09-2-0065338

收費費用如下:

社長$44,720 元、副社長$38,821 元、秘書$36,061 元、理事$35,110 元、社友$33,873 元、交接授證~新社友$48,873 元、

總監公式訪問授證~新社友$42,150 元

LAWYER 糾察報告

一、第 881 次例會 11 月 6 日例會歡喜:詹順偉 1,000 元、葉森雄 500 元、曾復興 300 元、莊榮華 300 元、蔡秋明 300 元、廖欽烱 300 元、林炳村 300 元、黃輝錦 300 元、賴基詮 300 元、周國昌 300 元、曾建忠 300 元、黃文隆 300 元、陳鴻文 300 元、廖朝南 300 元、李楨祥 300 元、鐘錦坤 300 元、劉憲隆 300 元、康賜鑫 300 元、林金雄 300 元、邱仕銅 300 元、胡開化 300 元、簡聖隆 300 元、葉仲任 300 元、黃健源 300 元、詹振忠 300 元、陳信宏 300 元、黃志豊 300 元、陳茂煒 300 元、共 9,300 元

LIFE 節目主委報告

一、12月份節目如附件一

FRUIT青少年交換主委報告

一、總監辦事處來函:請通知貴社所推薦 2015-16 年度青少年長期交換計劃之備取學生準時參加第二次講習會，函請查照。

說明：

1、茲訂於下列時地舉行第二次講習會，請各扶輪社督促推薦之學生“務必準時”參加，程序表如《附件一》。

(1)時間：2014 年 12 月 06 日(星期六) 08：00~12：00。

(2)地點：協鴻工業(股)公司精科廠(請先至 6F 大門口報到)，位置圖如《附件二》。

2、各備取學生請於講習會前完成線上系統帳號申請，且務必將《附件三》長期交換英文申請書之準備作業填妥後列印一份，當日攜帶至會場將進行基本資料填寫格式審查。

3、如有任何疑問，請一律使用 E-mail 聯絡本地區 RYE 委員會秘書 Zoe 吳小姐(E-mail: d3460yep@hotmail.com)或助理 Maiz 簡小姐 (E-mail: d3460yep.af@gmail.com)；電話：04-2223-3460、傳真：04-2226-3460。

4、函請查照。

二、總監辦事處來函請貴社推薦已報名RYLA活動之優秀同學參加學員幹部講習，詳見說明，惠請查照。

說明：

1、本地區訂於2015年2月8日和9日在東勢林場舉辦『RYLA扶輪青少年領袖獎訓練營』，為辦好此項活動並培養青少年領袖才能，特別於活動前舉辦『學員幹部講習』，以便於活動期間擔任大中小隊長，人數有限，機會難得，請多鼓勵學員參加。

2、日期/時間：2014年12月20日(星期六)，上午9:00 至11:00。

3、地點：台中新民高中(台中市北區健行路111號)，烈堂大樓(健行路校門口正前面)2樓玻璃教室。

4、名額：總計50 位，每社最多推薦2位。

5、推薦截止日期：額滿即止。
6、推薦方式：請將推薦學員姓名E-MAIL至RYLA主委AIR信箱 andy35@ms8.hinet.net

S.T扶青團主委報告

一、2014~2015 大里國光扶輪社青年服務團輔導委員參加月例會輪值表

月份	委員	委員	委員
12 月	劉顯彰	劉憲隆	
1 月	葉森雄	曾復興	
2 月	賴基詮	李國文	
3 月	黃輝錦	劉國勳	
4 月	林炳村	張煥文	
5 月	廖繼鋒	葉秀仁	康賜鑫
6 月	劉顯彰	劉憲隆	

PS：
1. 社長，輔導特別代表與輔導主委為每次例會當然參加人員亦邀請社友能撥冗參與指導。
2. 請團長邀請所有輔導委員加入line群組，以便了解扶青團動態及例會節目、時間、地點。

大里國光扶輪社 第 18 屆 11 月份理事會會議決議

壹、日期：103 年 11 月 6 日(星期四)晚上 8:00

貳、地點：菊園婚宴會館

叁、出席人員(簽名)：應到人數 15 人、實到人數 10 人、缺席 5 人

詹順偉、葉森雄、曾復興、李國文、劉國勳、周國昌

黃文隆、陳鴻文、劉憲隆、胡開化、

肆、列席：

伍、主席報告：略

陸、提案議題：

一、請審查 10 月份收支表如附件一。

決議： 照案通過。

二、請通過第 887 次例會原 12 月 18 日變更為 12 月 13 日七社聯合親子活動，地點:中正露營區，分擔費用每社$10,000 元。

決議：照案通過。

三、請通過第 888 次例會原 12 月 25 日變更為 12 月 19 日與烏日社聯合舉辦聖誕晚會暨扶輪家庭、女賓夕活動，地點:菊園婚宴會館三樓。

決議：照案通過。

四、請通過第889次例會104年元月一日適逢元旦休會一次。

決議：照案通過。

五、請通過霧峰扶輪社盃國小軟式組棒球錦標賽~各社配合款為每社新台幣壹萬元整。

決議：照案通過。

六、請通過第 886 次例會 12 月 11 日召開第 18 屆社員大會，

地點:潮港城婚宴會館。

決議：先溝通了解並決議。

七、請通過社區服務案--永隆國小愛心志工媽媽隊服，費用$15,000 元

決議：照案通過。

柒、臨時動議:

1、戰鼓團因考慮永續因素，更改為慢速壘球。

捌、散會

每週扶輪思索~~第 89 週

本週的扶輪思索是讓我們來探討一下關於邀請合格女性成為社員參與扶輪運動的歷史演變？

當扶輪創立於1905年時，其社員資格規定反映了當時的社會，但是這些規定於1987年有了改變。

美國最高法院於1987年裁決加利福尼亞州法律規定服務社團應允許女性加入並不違反美國憲法第一修正案。國際扶輪理事會立即發表一項政策聲明，允許美國任何一州的扶輪社得邀請合格女性成為社員。

1988年國際扶輪理事會承認加拿大扶輪社讓女性入社的權利。1989年國際扶輪的立法機構，每3年召開一次的立法會議，票決廢除了扶輪社社員僅限於男性的規定，允許全世界的扶輪社讓女性入社。讓女性入社的提案第一次是在1972年的立法會議上提出的。

社員資格規定的改變始於1978，當時加州的一個扶輪社在准許兩名女性入社成為社員後，對僅限男性的規定提出挑戰。因為該社違反國際扶輪章程，社證就被撤銷。該社即向加州的法院提出告訴。1983年加州的一審法院裁決扶輪的社員資格政策不違反加州法律。1986年加州上訴法院做出與下級法院相反的決定。加州最高法院拒審此案，因此上訴案呈至美國最高法院。1987年扶輪遵守美國最高法院判決〝允許美國境內的扶輪社核准合格的女性入社成為扶輪社員〞。1988~89年度第一名女性加入扶輪。

國際扶輪會鼓勵所有扶輪社允許合格女性入社，俾使扶輪社員的組成能普遍反映出社區各類事業及專業的領袖。真正的社區代表性才能使扶輪社服務達到最高效率。

活動照片

秋季旅遊暨三社聯誼活動~飛牛牧場、西湖渡假村103.11.15/16

秋季旅遊暨職業參觀-般若科技公司(大古鐵器) 103.11.16

11月份女賓夕暨扶輪家庭聯誼活動於潮港城婚宴會館 103.11.16

分區捐血活動於大買家量販店前合影103.11.22

扶輪頌

3 3 | 3 — | 5 5 | 5 — | i 6 | 3 2 · | 1 — | 1 — |
R－O－T － A－R－Y 叫 做 扶 輪 社，
R－O－T － A－R－Y 叫 做 扶 輪 社，

3 3 | 3 — | 5 5 | 5 6 | 7 5 | 6 7 · | 5 — | 5 3 |
R－O－T － A－R－Y 早 已 聞 名 世 界， 從
R－O－T － A－R－Y 像 一 個 大 家 庭， 增

4 · 3 | 4 #4 | 5 · 4 | 5 3 | 4 · 3 | 4 #4 | 5 · #4 | 5 — |
南 到 北，由 東 至 西，服 務 最 多，獲 益 最 大，
進 情 感，促 進 友 誼，各 盡 己 力，服 務 他 人，

3 3 | 3 — | 5 5 | 5 — | 1 6 | 3 2 · | 1 — | 1 0 ‖
R－O－T － A－R－Y 叫 做 扶 輪 社。
R－O－T － A－R－Y 叫 做 扶 輪 社。

歡迎區總監

1 · 1 | 1 5 3 · 3 | 3 1 1 3 | 5 5 4 3 |
滿 心 歡 迎 齊 聲 歌 唱，得 見 總 監 喜 洋
2 — 2 · 3 | 4 4 3 2 | 3 1 1 · 3 | 2 5 7 · 2 |
洋 扶 輪 社 中，總 愛 歌 唱，好 叫 客 人 心 歡
1 — 1 · 1 | 1 5 3 3 | 3 1 1 3 | 5 5 4 3 |
暢 一 見 總 監 大 家 歡 暢，希 望 總 監 有 同
2 — 2 · 3 | 4 4 3 2 | 3 1 1 · 3 | 2 5 7 . 2 | 1 i ‖
感！ 請 將 扶 輪 精 義 闡 明，若 有 指 示 請 講。

扶輪社友我們歡迎您

3 3 3 · 2 1 · 2 | 3 1 — 5 | 5 5 5 · 4 3 · 4 | 5 3 — 1 |
我們歡 迎扶 輪 社友，哦！我們歡 迎 Ro－ta－ri－an 讓
6 6 6 5 · 3 1 | 4 4 4 3 3 3 | 2 5 5 5 #4 | 5 — · 5 |
你覺得我 們 友 誼是眞誠，你今 天來我們這 裡， 請
3 3 3 · 2 1 · 2 | 3 — · 5 | 5 5 5 4 3 4 | 5 — · 1 |
帶些愉 快回 家 去， 也 帶些祝賀回家 去， 下
6 6 6 4 3 2 | 5 3 1 2 · 4 | 3 5 3 1 · 2 · 1 | 1 — · 0 ‖
次你經過我們 的門口，請 進 來 Ro-tarian 請 再 來。

大里國光扶輪社社歌

作詞：張任中 LIFE
作曲：翁子雅 DENTIST 夫人

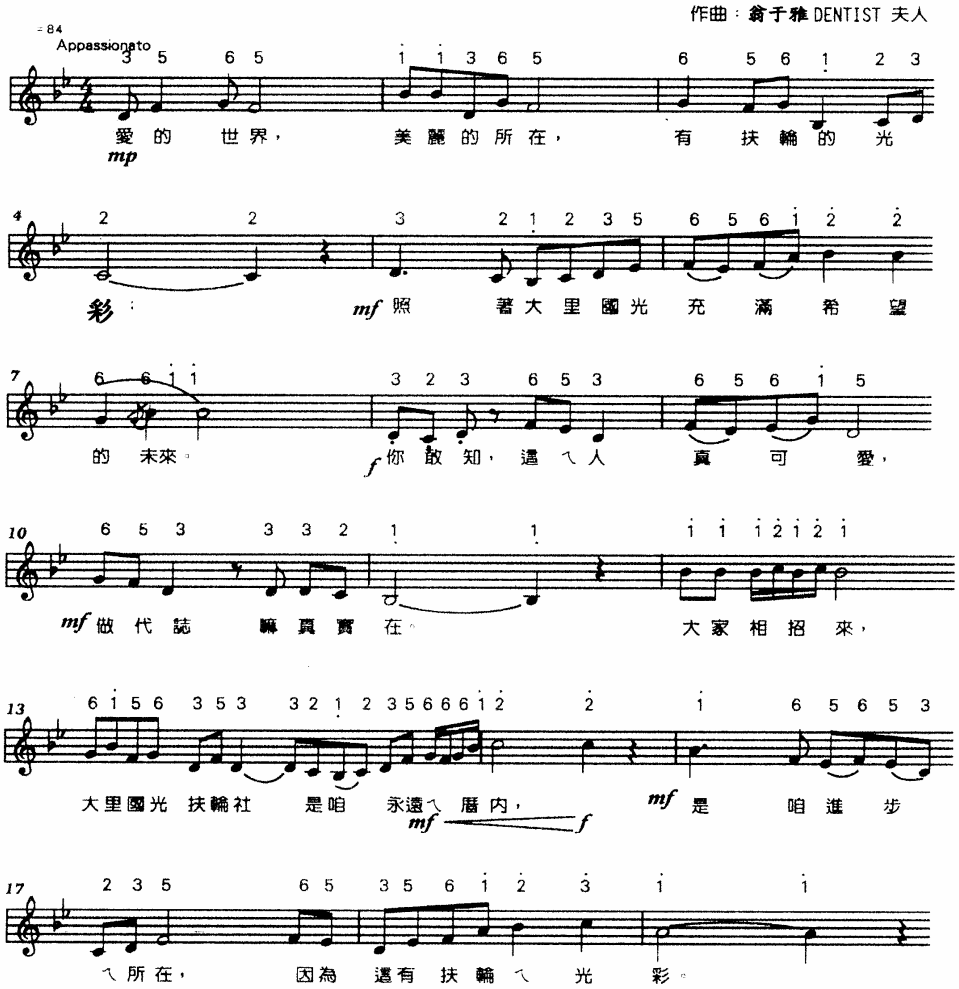

這是咱的扶輪社

黃建銘 作詞(曲)

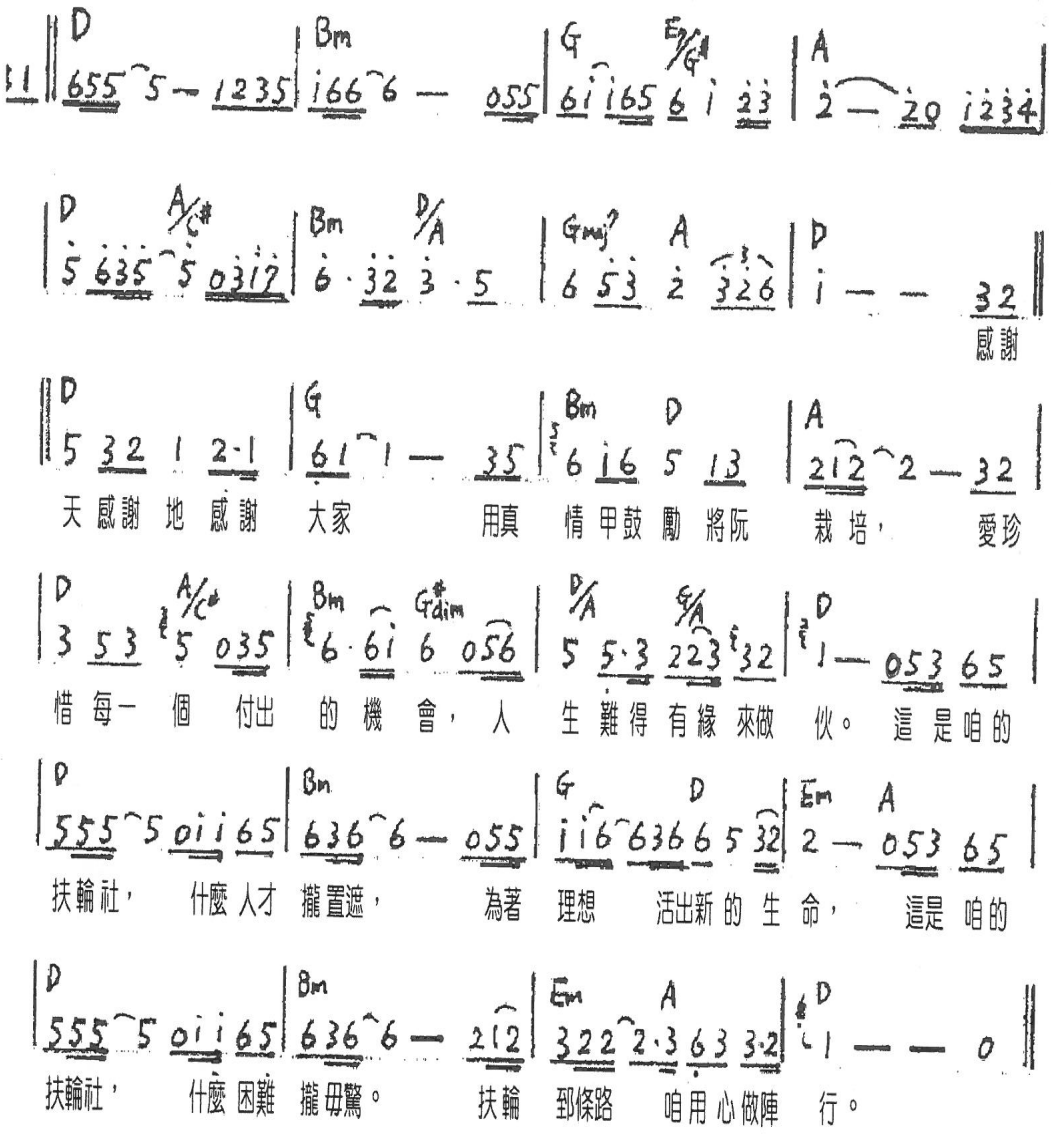

2014-15 年度國際主題

扶輪之宗旨：

扶輪之宗旨在於鼓勵並培養以服務理想為可貴事業之基礎，尤其著重於鼓勵與培養

第一：增廣認識為擴展服務之機會。

第二：在各種事業及專門職業中提高道德之標準；認識一切有益於社會的職業之價值，及每一扶輪社員應遵重其本身之職業，藉以服務社會；

第三：每一扶輪社員能以服務理想應用於其個人事業及社會之生活。

第四：綜合具有服務理想之各種事業及專門職業人士，以世界性之聯誼，增進國際間之瞭解、親善與和平。

扶輪之四大考驗：

我們所想、所說、所做的事，應事先捫心自問:

一、是否一切屬於真實?

二、是否各方得到公平?

三、能否促進親善友誼?

四、能否兼顧彼此利益?