大里國光
2014-2015 1030821 期

中華民國一〇三年八月二十一日
第 18 卷第 7 期
第 871 次例會
國際扶輪 3460 地區台中市第 2-3 分區

大里國光扶輪社
ROTARY CLUB OF TA-LI KUO-KUANG
Meets:Every Thursday 6:30pm
Add:1F.,No.32-2,Aixin Rd.,Tali
Dist.Taichung City 412,Taiwan
Tel:886-4-24070672 Fax:886-4-24071295
社址:台中市大里區愛心路 32-2 號 1F
電話:(04)-24070672 傳真:(04)-24071295
例會時間:每星期四下午 6:30
例會地點:菊園婚宴會館

本週例會 8 月 21 日(星期四)下午 6:31

地　點:菊園婚宴會館

司　儀:葉秀仁 JAMES

節　目:交換學生歸國報告

主講人:戴千千、何汶陵

社　長：詹順偉　副社長：劉顯彰　秘書：葉森雄　會計：劉憲隆　糾察：廖繼鋒

2014-2015 年度理事
詹順偉、葉森雄、曾復興
劉顯彰、張明選、李國文
張煥文、劉國勳、周國昌
黃文隆、何應欽、陳鴻文
劉憲隆、胡開化、吳敬堯

社　務　行政主委：劉顯彰　節目主委：黃文隆
社員委員會主委：劉國勳　出席主委：陳鴻文
服　務　企劃主委：何應欽　聯誼主委：曾建忠
扶　輪　基金主委：李國文　社刊主委：李盛明
公關委員會主委：張煥文

■社務報告與重要事項

STAINLESS 社長的話

I.P.P.PHARMA、副社長 ARCH、秘書 WELD、各位 P.P.，各位社友及夫人，大家晚安、大家好！

首先感謝全體 P.P.、社友及夫人們在 8 月 14 日總監公式訪問時全社齊心協力完成了扶青團成立大會及總監年度的公式訪問，在時間緊湊的情況之下，我社又能準確掌控節目上的安排令與會貴賓個個看的瞠目結舌。總監私底下表示這就是有效能扶輪社標準的楷模，並期待國光社未來在地區或分區裡都能當領頭羊的角色。

此次總監公式訪問，由於我們國光社對於有效能扶輪指南的各項任務工作都表現的淋漓盡致，所以晚會當場有明示與暗示 2014-15 年度 GSE 地區 4 個名額中特別幫國光社保留了一位名額，在此也感謝總監對國光社的肯定與厚愛，最後 STAINLESS 要再次感謝全體 P.P.、社友及夫人們在這 2 個月來熱情的支持著 STAINLESS，希望在未來的 10 個月裡，國光社能在地區或分區裡更綻放光芒，正所謂(服務越多，獲益越大)，謝謝大家!

WELD 秘書報告

一、總監辦事處來函: 函請各社配合「0731 高雄市氣爆災變」捐助賑災。各社募集款項，爲因應國際扶輪總社社長黃其光先生造訪高雄，增開一銀行帳戶，所匯集之金額，將會於 8 月 30 日 Rotary Day 當天發表，並辦理頒獎感謝事宜，詳情如說明。

說明 ：1、高雄氣爆捐款有二項選擇 ：

1. 七個地區共同參與, 匯款銀行如下, 將用在受災戶修繕工程, 並在 8 月 30 日高雄扶輪日, 由 國際扶輪社長黃其光 Gary Huang 宣布捐款總額, 目標是 2 千五百萬, 並頒獎表揚；各社捐款請彙整存入指定銀行,捐款明細請轉寄總監辦公室。

   匯款銀行 ： 新光銀行 七賢銀行
   戶名 ： 蔡東賢國際扶輪高雄賑災專戶
   帳號 :0985-1000-11920
   截止日期 ： 103 年 8 月 22 日以前

2. 為在高雄地區氣體爆炸事件後, 使受災戶能儘快重建家園或捐助受災戶學生, 特與紅十字會台中市支會合作, 緊急請紅十字會台中市支會提供賑災捐款專戶，僅供 3460 地區單獨使用,匯款至如下帳, 主要用於受災戶人文關懷, 截止日期為 9 月 15 日以前, 請各社捐款彙整存入如下指定銀行, 日後將公布成果, 以利表揚。

   匯款銀行：新光銀行 台中分行
   戶名：社團法人中華民國紅十字會台灣省台中市支會
   帳號 ： 0347-50-507955-5
   截止日期 ： 103 年 9 月 15 日以前

2、匯款帳戶因為是臨時為特別災難救助而設, 請務必於指定截止日期內存入, 否則帳戶關閉即無法使用。

3、如有疑問請聯絡 3460 地區總監辦公室 3460dg1415@gmail.com 聯絡電話 (04)2201-5105。

二、烏日社來函請本分區各社響應本社社區服務-南投偏鄉學校捐贈圖書計畫。

說明: 1、鑒於南投偏遠學校圖書設備貧乏,精神食糧明顯不足,影響學生學習甚劇,為提升學生學習意願、培養讀書風氣,養成自我學習能力,呼籲社友踴躍捐贈適合國小學童閱讀圖書,如繪本、歷史、科學漫畫,但破損缺頁者請不要捐(新、舊圖書均可)。

2、受贈學校:爽文國小、桶頭國小、鯉魚國小

3、收書地點

菊園婚宴會館永隆店:台中市大里區永隆店388 號

TEL:2407-7750

本社辦事處:414 台中市烏日區信義街 116 號2樓

TEL:2336-3692助理秘書:林小姐

4、收書時間:自即日起至 8 月 29 日(星期五)止。

三、總監辦事處來函鼓勵參加『2015 年聖保羅世界年會』,提供行程表如說明,惠請轉知。

說明: 1、2015 年 RI 世界年會將於 6 月 6-9 日在巴西聖保羅舉行,由百年第一位來自台灣的國際扶輪社長黃其光 Gary 主持演說,希望社友們能夠親臨現場為台灣之光鼓掌,揮舞國旗。

2、經多家評比,舉凡行程規劃、住宿及旅行社之中南美服務經驗、價格…等, 最後推薦大嘴鳥假期的行程供大家參考。

3、1.大會註冊 : 請個人自行線上報名。

2.旅遊行程 : 為避免價格可能因時間接近而調漲,請於 9 月 10 日前報名。

4、如欲參加者請先填妥報名單回傳至總監辦公室,以利彙整;若因人數未達 32 人,有可能無法成行。

四、總監辦處來函:鼓勵各社踴躍報名參加 2014 年扶輪地帶研習會。

說明: 1、2014 年 Kota Kinabalu Rotary Institute, zone 6B, 7A, 10B 扶輪地帶研習會將於 11 月 21 日至 11 月 23 日在馬來西亞沙巴 Sutera Harbour Resort 舉行,鼓勵各社社員與寶

眷們踴躍報名參加，報名項目如下：
(1)11 月 19 日 20 日　地帶總監當選人研習會(GETS)
(2)11 月 20 日　地帶總監提名人研習會(GNTS)
(3)11 月 20 日　地帶訓練師研習會(DTTS)
(4)11 月 21 日　地帶扶輪基金研習會(RRFS)
(5)11 月 21 日　高爾夫球聯誼賽
(6)11 月 21-23 日地帶扶輪研習會(Rotary Institute)

2、隨函檢附馬來西亞/沙巴扶輪地帶研習會之報名表，請各社直接線上註冊報名，請上網址 www.2014kotakinabalurotaryinstitute.org/

3、依地區獎勵摘星計畫表-扶輪參與：
第 38 項-參與(註冊報名)2014 年亞洲地帶扶輪研習會(馬來西亞)，每位五☆。

4、謹此函之，並祈踴躍報名。

五、總監辦處來函:國際扶輪 2014-15 年度各種獎項申請種類，如說明，惠請參照轉知。

說明: 1、各種獎項申請種類：

申請人	申請截止日期
1. RI Service Above Self Award RI 超我服務獎	社友	2014 年 9 月 1 日
2.Vocational Service Leadership Award 職業服務領導獎	社友	2014 年 11 月 1 日
3.Rotarian Spouse/Partner Service Award 扶輪社友配偶服務獎	非社友配偶	2015 年 3 月 1 日
4.RI Significant Achievement Award RI 顯著成就獎	扶輪社	2015 年 3 月 15 日
5.2014-15 Presidential Citation for Rotary Club 2014-15 扶輪社長獎	扶輪社	2015 年 4 月 15 日
6.2014-15 Presidential Citation for Interact Club 2014-15 扶少團獎	扶少團	2015 年 4 月 15 日
7.2014-15 Presidential Citation for Rotaract Club 2014-15 扶青團獎	扶青團	2015 年 4 月 15 日
8.TRF Citation for Meritorious Service 扶輪基金顯著成就獎	社友	隨時
9.TRF Distinguished Service Award		

扶輪基金顯著服務獎　　社友　　2015 年 6 月 30 日

10.RI Club Builder Award

RI 建造者獎　　個人服務獎

11.TRF District Service Award

扶輪基金地區服務獎　　個人服務獎

2、各種獎項申請表格如有需要，可至 RI 網站下載。

DESIGNER出席主委報告

一、第 870 次例會，8 月 14 日例會

1.社友人數: 62 位　　2.出席人數: 57 位　　3.出席率: 92 %

GEAR 會計報告

一、請社友依收費表繳交 2014-15 年上半年度社費，以利社務推動，謝謝您的配合。

戶 名:臺中市大里國光扶輪社　　三信商業銀行南門分行147

帳 號:09-2-0065338

收費費用如下:

社長$44,720 元、副社長$38,821 元、秘書$36,061 元、理事$35,110 元、社友$33,873 元、新社友$48,873 元

LAWYER 糾察報告

一、第 869 次例會 8 月 7 日例會歡喜:詹順偉 1,000 元、葉森雄 500 元、曾復興 300 元、劉國勳 500 元、張煥文 300 元、莊榮華 300 元、蔡秋明 300 元、廖欽烱 300 元、張明選 300 元、林炳村 300 元、黃輝錦 300 元、賴基詮 300 元、陳誌平 500 元、劉顯彰 300 元、周國昌 300 元、曾建忠 300 元、陳鴻文 300 元、吳宗隆 200 元、鐘錦坤 300 元、康賜鑫 300 元、林金雄 300 元、廖繼鋒 300 元、葉秀仁 300 元、邱仕銅 300 元、胡開化 300 元、簡聖隆 300 元、

黃承偉 400 元、張祈雄 300 元、葉仲任 300 元、黃健源 300 元、詹振忠 300 元、黃志豊 300 元、助理總監陳永周 1,000 元，共 11,800 元

二、第 870 次例會 8 月 14 日總監公式訪問歡喜:總監賴光雄 2,000 元、地區秘書長陳一雄 1,000 元、地區副秘書長林允進 1,000 元、地區聯誼活動副主委洪敏祥 1,000 元、地區聯誼活動副主委鐘登科 1,000 元、地區聯誼活動副主委劉世雄 1,000 元、地區服務計劃委員會主委王叔榮 1,000 元、扶少團主委林億隆 1,000 元、彰化松柏社林珠蘭 1,000 元、彰化松柏社郭淑媚 1,000 元、地區扶青團主委林昌星 6,000 元、地區扶青團副主委蔡淑敏 1,000 元、台中松竹社徐國雄 500 元、地區新社發展委員會主委江瑞啟 500 元、助理總監陳永周 1,000 元、霧峰社社長潘茂松 1,000 元、大里社社長李彥錫 1,000 元、太平社社長劉泰強 1,000 元、烏日社社長阮仁川 1,000 元、大里中興社社長洪正東 1,000 元、太平洋社社長黃騰頤 1,000 元、新社吳錦河 500 元，共 26,500 元(支付當天餐費)、全體社友歡喜 1000*62 位=62,000 元

LIFE 節目主委報告

一、第 874 次例會原 9 月 11 日變更 8 月 30 日(星期六)下午 4:00 假摩登樂田園燒烤(台中市東山路 2 段 151-3 號)與烏日社聯合舉辦中秋節晚會暨女賓夕活動，趣味活動約有咬蘋果、喝啤酒、剝柚子、猜謎等，請於 8 月 26 日前回報參加人數並請社友、夫人、小扶輪準時出席。

FRUIT青少年交換主委報告

一、總監辦事處來函:通知貴社於 2014-2015 年度即將接待澳洲籍男學生 Jake Llewellyn BROGAN，請 貴社務必於 09 月 10 日(星期三)前將本委員會所寄送之各電子檔案列印後簽名用印， 並完成簽證之相關文件後郵寄各正本文件回本地區 RYE 委員會,以便接續進行接待學生申辦簽證入境等事宜；詳見說明，請查照。

說 明：

1、感謝貴社推薦學生參與本地區2014-15年度國際扶輪青少年交換計劃(簡稱RYE)，祝福貴社社運昌隆。

2、茲經本地區RYE委員會決議分派下列外籍學生由 貴社接待。

國 籍	姓 名	性別	生日 (DD/MM/YY)	安排接待學校
澳洲	Jake Llewellyn BROGAN	男	3/Mar/1997	霧峰農工

3、貴社於派遣學生訓練期間，已洽妥上述接待學校並簽署同意書，請貴社根據《附件一》與《附件二》之說明，來依序完成保證書GF與入學許可證之簽名用印等手續，於09月10日(星期三)前將上述二項簽證文件《附件三》郵寄回地區RYE委員會辦事處吳佳怡Zoe小姐收，以便接續進行接待學生申辦簽證入境等事宜。

4、如有任何疑問，請E-mail洽詢本地區RYE委員會秘書吳小姐Zoe (TEL：04-2223-3460、FAX：04-2226-3460、E-mail：d3460yep@hotmail.com、地址：40346台中市西區五權路2-3號8樓812室)。

Rotary International District 3460
Youth Exchange Committee
國際扶輪 3460 地區青少年交換委員會
台中市 40346 西區五權路 2-3 號 8 樓 812 室
Mobile：0921-683460
Tel：04-2223-3460 Fax：04-2226-3460
E-mail：d3460yep@hotmail.com

受 文 者：大里國光扶輪社
發文日期：中華民國 103 年 08 月 08 日
發文字號：1030808001
主　　旨：函覆 2014-15 年度 INBOUND 學生接待事宜。

說　　明：一、感謝貴社歷年參與青少年交換計劃。

二、2014-2015 年度貴社共派遣下列三位學生擔任扶輪親善大使，茲因 2011-2012 年度已優先接待一名德國籍學生何福祐 Niklas Boenninghoff，遂本年度僅須接待兩名外籍學生。地區 RYE 委員會預計於今年底將安排一位冬季交換學生由貴社接待(預計為澳洲地區學生，但實際須依據 RYEMT 基金會分派各地區)，尚欠接待一位的名額可於下年度補足。

No.	姓名	英文姓名	性別	接待國家	接待地區
1	胡家瑜	Emma, Chia-Yu HU	女	丹麥	D1480
2	黃沂溱	Yi-Chen HUANG	女	厄瓜多爾	D4400
3	胡家瑄	Yvone, Chia-Hsuan HU	女	澳洲	D9630

三、函請查照。

國際扶輪 3460 地區 2014～15 年度
青少年交換委員會主委 吳琮圃 Metal

國際扶輪 青少年交換委員會

大里國光扶輪社第 18 屆 8 月份理事會會議記錄

壹、日期：103 年 8 月 7 日(星期四)晚上 8:00

貳、地點：菊園婚宴會館

叁、出席人員(簽名)：應到人數 15 人、實到人數 13 人、缺席 2 人
詹順偉、葉森雄、曾復興、劉國勳、張明選、李國文、
張煥文、周國昌、黃文隆、何應欽、陳鴻文、劉憲隆、
胡開化、

肆、列席：

伍、主席報告：

陸、提案議題：

一、請審查 7 月份收支表（附件一）。

決議： 照案通過

二、請通過第 874 次例會原 9 月 11 日變為 8 月 30 日與烏日社聯合舉辦中秋晚會，地點:摩登樂田園燒烤

決議：照案通過

三、請通過「台灣七地區聯合自行車環島根除小兒麻痺募款活動」，敬請各社編列一萬元踴躍贊助此深具意義之活動

決議：照案通過

四、請通過第 875 次例會原 9 月 18 日變為 9 月 12 日社友葉仲任 JAMEI 公子結婚喜宴，地點:菊園婚宴會館 3 樓

決議：照案通過

五、請通過第 876 次例會原 9 月 25 日變為 9 月 26 日重陽節暨扶輪家庭、女賓夕活動，地點:菊園婚宴會館

決議：照案通過

六、社區服務案:

1、大里區永隆國小購買圖書館電腦設備更新，費用$28,000 元

2、義勇消防總隊婦女防火宣導大隊十九甲分隊購買防火宣導服裝:短袖上衣 20 件、帽子 20 個、袖套 20 個，費用$20,000 元

決議：照案通過

七、請通過新社友:1. 吳彥恆(SKIN) 2.黃英彥(SEVEN) 3.陳威岳

(WILLS) 4.陳茂煒(WE)如附件

決議：照案通過

柒、臨時動議

捌、散會

每週扶輪思索~~第 83 週

本週的扶輪思索是讓我們來探討關於扶輪徽由來。

一般扶輪社員都暱稱孟泰戈・畢爾為「孟泰」，他在一九〇五年，芝加哥扶輪社創立的那一年就入社了。社員們了解他的專長，就請他為這個新組織設計一個合適的標幟。他提供了簡單車輪的草圖，一個基本設計，代表文明和運動。不久有些社員嫌這個輪子太平凡了，要求孟泰再把它修飾一下。他就加了一點雲霧，一點放射光，還有「扶輪社」字樣。直到一九一二年，經過其他扶輪社員再度試圖設計以後，比較起來，還是對他的設計認為滿意，最後建議理事會同意他所設計的是標準標幟。一九一九年，這個輪子正式被採用。一九二四年，做了個最後改進，給這個輪子開了一條大道，使它成為一個「工作者」，而不是一個「惰輪」。現在，這個輪子正為世界各處的扶輪社「工作」。

很奇怪，像孟泰戈這麼凡事精細的一位手藝人，他向來沒有想過「完美」的輪子是非常重要的一件事。他認為主要在象徵的意義，比技術上的精確要緊。一九三五年，孟泰戈在給芝加哥扶輪社秘書喬治・屈特威爾的一封信裏，他附了一個新的設計圖—一個車輪有四個幅條(法定的輪子有六個幅條)，每一個象徵一位芝加哥扶輪社的創始人—還有十五個輪齒，每一個象徵扶輪社第一年的十五位社員。「這個輪子應該包括扶輪社的真正歷史，不必考慮如何構圖。」他在信裏說：「徵求了一個人的意見，也沒有人能說出來，是六個幅條對，還是四個幅條對。」

這個新設計一直沒有被採用，當然，孟泰戈也根本沒有希望一定被採用。假如一般扶輪社員們都喜歡那個來法定的設計，這位殷勤的孟泰戈也是喜歡它的。

為了對他長期服務和對國際扶輪社提供「標幟」的崇敬，一九三五年，他被選為芝加哥扶輪社的名譽會員。孟泰戈一直到他七十多歲逝世以前，始終是芝加哥扶輪社員。

目前在全世界的每個角落裏，扶輪社的輪子代表著扶輪社和扶輪社員。孟泰戈常引以為榮，因為通往扶輪服務大道的輪子，是首先由他推動的。

備註：

*1912*年*8*月*6-9*日明尼蘇達州德魯司*(Duluth, Minnesota, U.S.A.)*年會上*(*共有*598*參與者*)*的正式通過採用第一個賦予一個齒輪型體的扶輪徽章。

*1924*年*1*月國際扶輪理事會正式通過扶輪徽章規格，其正式標誌是一個具有*6*根輪輻，*24*個齒，及一個鑰匙孔的齒狀車輪。一直採用至今。

扶輪頌

3 3 | 3 — | 5 5 | 5 — | 1̇ 6 | 3 2 · | 1 — | 1 — |
R－O－T － A－R－Y 叫 做 扶 輪 社，
R－O－T － A－R－Y 叫 做 扶 輪 社，

3 3 | 3 — | 5 5 | 5 6 | 7 5 | 6 7 · | 5 — | 5 3 |
R－O－T － A－R－Y 早 已 聞 名 世 界， 從
R－O－T － A－R－Y 像 一 個 大 家 庭， 增

4 · 3 | 4 #4 | 5 · 4 | 5 3 | 4 · 3 | 4 #4 | 5 · #4 | 5 — |
南 到 北，由 東 至 西，服 務 最 多，獲 益 最 大，
進 情 感，促 進 友 誼，各 盡 己 力，服 務 他 人，

3 3 | 3 — | 5 5 | 5 — | 1 6 | 3 2 · | 1 — | 1 0 ‖
R－O－T － A－R－Y 叫 做 扶 輪 社。
R－O－T － A－R－Y 叫 做 扶 輪 社。

歡迎區總監

1 · 1 | 1 5 3 · 3 | 3 1 1 3 | 5 5 4 3 |
滿 心 歡 迎 齊 聲 歌 唱，得 見 總 監 喜 洋
2 — 2 · 3 | 4 4 3 2 | 3 1 1 · 3 | 2 5 7 · 2 |
洋 扶 輪 社 中，總 愛 歌 唱，好 叫 客 人 心 歡
1 — 1 · 1 | 1 5 3 3 | 3 1 1 3 | 5 5 4 3 |
暢 一 見 總 監 大 家 歡 暢，希 望 總 監 有 同
2 — 2 · 3 | 4 4 3 2 | 3 1 1 · 3 | 2 5 7 . 2 | 1 1̇ ‖
感！ 請 將 扶 輪 精 義 闡 明，若 有 指 示 請 講。

扶輪社友我們歡迎您

3 3 3 · 2 1 · 2 | 3 1 — 5 | 5 5 5 · 4 3 · 4 | 5 3 — 1 |
我們歡 迎扶 輪 社友，哦！我們歡 迎 Ro－ta－ri－an 讓
6 6 6 5 · 3 1 | 4 4 4 3 3 3 | 2 5 5 5 #4 | 5 — · 5 |
你覺得我 們 友 誼是眞誠，你今 天來我們這 裡， 請
3 3 3 · 2 1 · 2 | 3 — · 5 | 5 5 5 4 3 4 | 5 — · 1 |
帶些愉 快回 家 去， 也 帶些祝賀回家 去， 下
6 6 6 4 3 2 | 5 3 1 2 · 4 | 3 5 3 1 · 2 · 1 | 1 — · 0 ‖
次你經過我們 的門口，請 進 來 Ro-tarian 請 再 來。

大里國光扶輪社社歌

作詞：張任中 LIFE
作曲：翁子雅 DENTIST 夫人

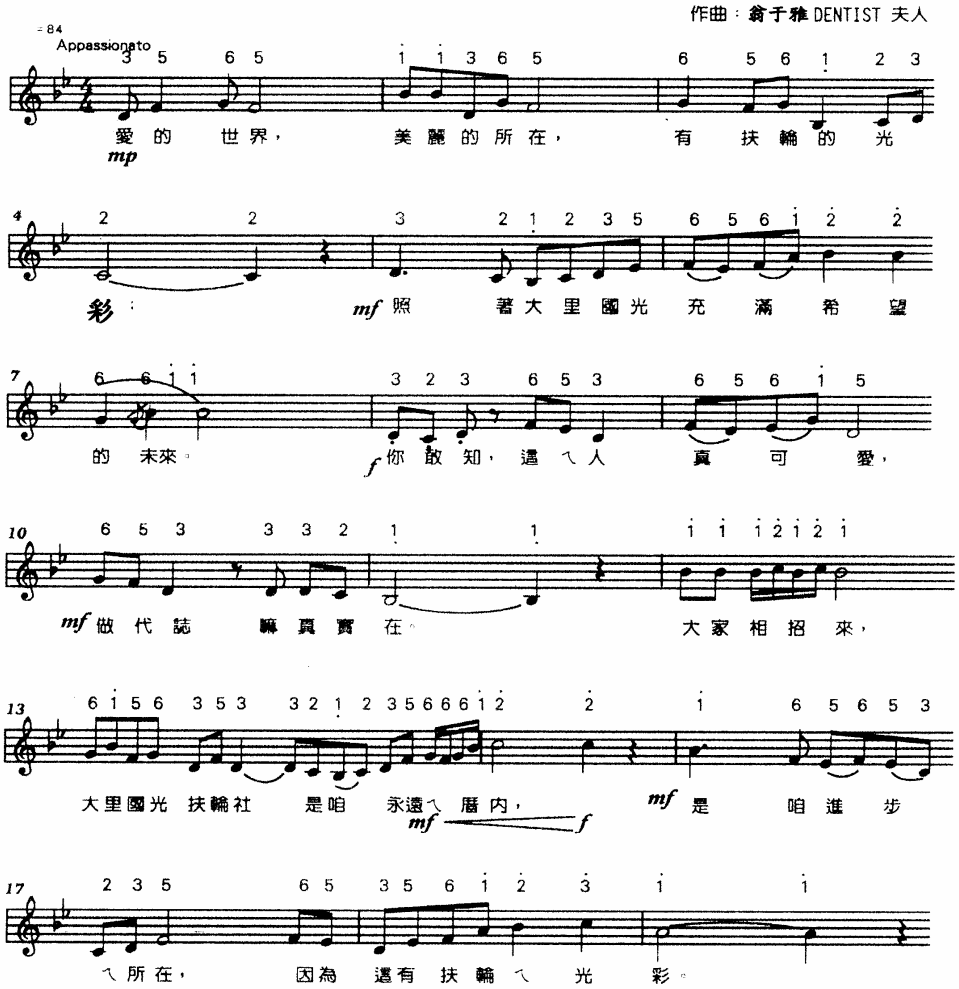

這是咱的扶輪社

黃建銘 作詞(曲)

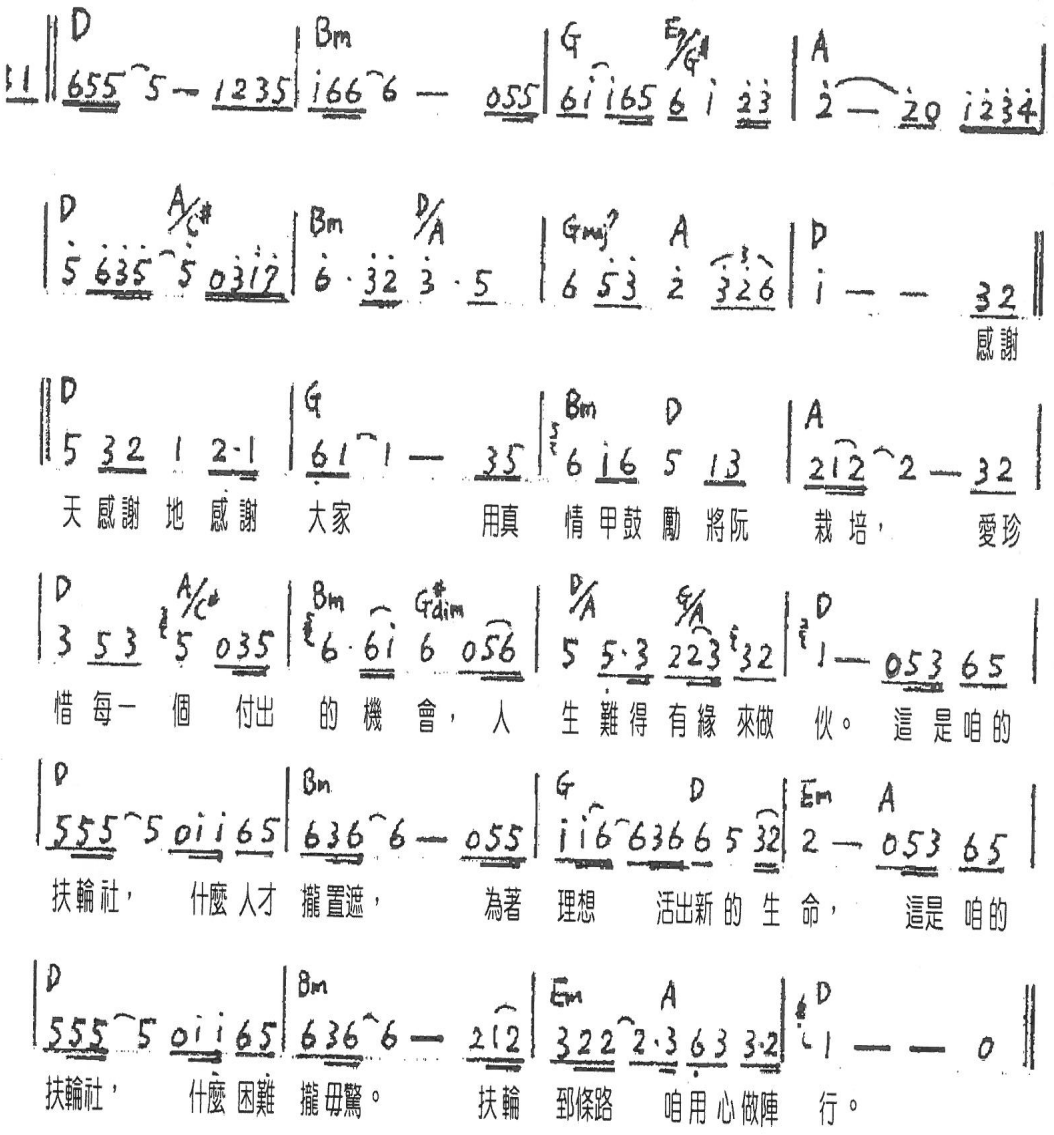

2014-15 年度國際主題

扶輪之宗旨：

扶輪之宗旨在於鼓勵並培養以服務理想為可貴事業之基礎，尤其著重於鼓勵與培養

第一：增廣認識為擴展服務之機會。

第二：在各種事業及專門職業中提高道德之標準；認識一切有益於社會的職業之價值，及每一扶輪社員應遵重其本身之職業，藉以服務社會；

第三：每一扶輪社員能以服務理想應用於其個人事業及社會之生活。

第四：綜合具有服務理想之各種事業及專門職業人士，以世界性之聯誼，增進國際間之瞭解、親善與和平。

扶輪之四大考驗：

我們所想、所說、所做的事，應事先捫心自問:

一、是否一切屬於真實?

二、是否各方得到公平?

三、能否促進親善友誼?

四、能否兼顧彼此利益?