大里國光
2014-2015 1030807 期

中華民國一〇三年八月七日
第 18 卷第 5 期
第 869 次例會
國際扶輪 3460 地區台中市第 2-3 分區

大里國光扶輪社
ROTARY CLUB OF TA-LI KUO-KUANG
Meets:Every Thursday 6:30pm
Add:1F.,No.32-2,Aixin Rd.,Tali
Dist.Taichung City 412,Taiwan
Tel:886-4-24070672 Fax:886-4-24071295
社址:台中市大里區愛心路 32-2 號 1F
電話:(04)-24070672 傳真:(04)-24071295
例會時間:每星期四下午 6:30
例會地點:菊園婚宴會館

本週例會 8 月 7 日(星期四)下午 6:31

地　點:菊園婚宴會館

司　儀:葉秀仁 JAMES

節　目:助理總監參訪~~~社務行政會議

社　長：詹順偉　副社長：劉顯彰　秘書：葉森雄　會計：劉憲隆　糾察：廖繼鋒

2014-2015 年度理事
詹順偉、葉森雄、曾復興
劉顯彰、張明選、李國文
張煥文、劉國勳、周國昌
黃文隆、何應欽、陳鴻文
劉憲隆、胡開化、吳敬堯

社　務　行政主委：劉顯彰　節目主委：黃文隆
社員委員會主委：劉國勳　出席主委：陳鴻文
服　務　企劃主委：何應欽　聯誼主委：曾建忠
扶　輪　基金主委：李國文　社刊主委：李盛明
公關委員會主委：張煥文

■社務報告與重要事項

STAINLESS 社長的話

助理總監、副秘書長、I.P.P、各位 P.P.、各位社友及今天參加與會貴賓大家晚安，大家好！

首先歡迎 2-3 分區助理總監 AUTO 與副秘書長 LIFE，在總監公式訪問前，事先蒞臨大里國光社做社務行政會議上的指導!

還要感謝全體社友及夫人們在 8 月 3 日於 128 畫廊扶輪之子義賣上踴躍的認購，目前累積金額有$186,000 元，謝老師的這次義賣展至 8 月 28 日，如果有社友及夫人有興趣的可以自行前往，謝謝大家。

WELD 秘書報告

一、今晚例會後召開八月份理事會，會後請理事留步。

二、下週第870次例會8月14日星期四下午16:40假菊園婚宴會舉行總監公式訪問，請社友、夫人準時出席，時間如下:

時　間	會議名稱	參加人員
16:50~17:20	總監與社長秘書座談	社長、秘書、副社長、五大主委
17:30~18:30	扶青團成立大會及第一次例會暨職委員上任	
18:30~19:30	例會、總監專題演講(頒獎、表揚)	來賓、全體社友暨夫人
19:30~21:30	聚餐聯誼	所有與會人員

三、神岡扶輪社來函:知本社停用傳真機一事。

說明：1、現今網路與 3C 產品普及，對於文書資料傳送往來已可用 email 取代，本社決定即日起停用傳真機，原傳真號碼刪除。煩請各友社與本社文書資料傳送改為電子檔文件 email 傳送。

E-mail：shenkang@ms69.hinet.net

2、對此決定造成各友社困擾與不便之處深感抱歉。

3、特此週知，函請查照辦理。

四、總監辦事處來函主旨:台中港區社擬輔導成立台中港網路扶輪社(籌備社)，函請各社廣為推薦菁英人士加入,說明如附,惠請查照。

說明:

1. 參照 2010 年程序手冊 page 21-22、page 43-45 辦理。
2. 網路扶輪社成立之目的, 是為認同扶輪之理念想加入扶輪社又礙於工作不便週週參與例會之人士, 運用資訊科技透過網路平台,兼顧工作與社務, 貢獻社會, 光耀扶輪。
3. 推薦人選可洽台中港區社幹事楊秀仔, 電話 : 04-2658-4972,
   傳真 : 04-2656-5533 , E-mail : rotary.taichung@gmail.com

五、總監辦事處來函 3460 地區擬建立演講人才資料庫，如說明，惠請查照轉知。

說明:1. 有鑑於具備專業知識人才的需求，而扶輪社人才濟濟，3460 地區擬成立演講人才資料庫，為廣大社友提供供需平台，並促進各社人才交流。

2. 各社若有適當人選推薦，或自願加入之社友，請填妥隨附表格回傳至總監辦公室：3460dg1414@gmail.com，或電洽總監辦公室 04-2201-5105。懇請踴躍參與。

六、總監辦事處來函:謹訂於 2014 年 08 月 29 日(星期五)在台中西屯扶輪社例會宣導『各社如何有效推動扶輪之子認養活動』，若　貴社對上開活動尚未充分了解，歡迎　貴社社長、服務計畫主委及扶輪之子認養計畫主委等人出席上開例會，以便共同研討由。

說明：

1、感謝　貴社熱心推動本地區 2014-15 年度各項扶輪計劃。

2、為協助各社對本地區 2014-15 年度扶輪之子認養計劃能更深入了解，藉由台中西屯社例會，前往做詳實的說明並接受大家提問，歡迎　貴社相關人員報名參與。

◎時間：2014 年 08 月 29 日(星期五)，下午 18:30~20:30。

(台中西屯社例會程序，先演講後再用餐，敬請準時出席。)

◎地點：台中市長榮桂冠酒店 B2 長榮廳
(地址：臺中市西屯區臺灣大道二段 666 號)

3、為方便統計用餐人數，請各社於 08 月 15 日(星期五)之前向本地區總監辦公室 Rita Lu 報名(Tel：04-22015105，手機 0987220088，Mail：3460dg1415@gmail.com。若有疑問，請聯絡本地區扶輪之子委員會主委 JASON 林炳村(0937-216677)，或連絡人 NET 曾建忠(0932-618755)，或各區副主委。 (E-mail: 3460@rotary-child.url.tw)；扶輪之子網站 www.rotary-child.url.tw。

4、函請查照見覆。

DESIGNER出席主委報告

一、第 868 次例會，7 月 25 日例會

1.社友人數:58位　　2.出席人數:　50　位　　3.出席率:　86　%

GEAR 會計報告

一、請社友依收費表繳交 2014-15 年上半年度社費，以利社務推動，謝謝您的配合。

戶　名:臺中市大里國光扶輪社　　三信商業銀行南門分行147

帳　號:09-2-0065338

收費費用如下:

社長$44,720 元、副社長$38,821 元、秘書$36,061 元、理事$35,110 元、社友$33,873 元、新社友$48,873 元

LAWYER 糾察報告

一、第 867 次例會 7 月 17 日例會歡喜:詹順偉 1,000 元、葉森雄 500 元、曾復興 300 元、劉國勳 500 元、張煥文 300 元、莊榮華 300 元、蔡秋明 300 元、廖欽烱 300 元、張明選 300 元、林炳村 300 元、黃輝錦 300 元、賴基詮 300 元、陳誌平 500 元、劉顯彰 300 元、周國昌 300 元、曾建忠 300 元、陳鴻文 300 元、吳宗隆 200 元、鐘錦坤 300 元、康賜鑫 300 元、林金雄 300 元、廖繼鋒 300 元、葉秀仁 300 元、邱仕銅 300 元、胡開化 300 元、簡聖隆 300 元、黃承偉 400 元、張祈雄 300 元、葉仲任 300 元、黃健源 300 元、詹振忠 300 元、黃志豊 300 元，太平社社長劉泰強 500 元、來賓莊一全教授 2,000 元，共 12,900 元

LIFE 節目主委報告

一、下週第 870 次例會 8 月 14 日星期四下午 4:40 假菊園婚宴會舉行總監公式訪問，請社友、夫人準時出席。

FRUIT青少年交換主委報告

一、總監辦事處來函: 謹訂於 2014 年 08 月 16～17 日(星期六、日)舉辦『2013-2014 年度歸國學生成長體驗營』,懇請貴社通知各 2013-2014 年度派遣學生報名。

說明 :

1.感謝貴社熱心參與本地區 2014-2015 年度青少年交換計劃。

2 .為協助歸國學生重新適應自我文化，地區 RYE 委員會預定於 2014 年 08 月 16～17 日(星期六、日)舉辦「2013-14 年度歸國學生成長體驗營」,讓參與者透過活動培養各種能力進而成為未來的領導者，活動議程表與報名辦法請參考《附件一》說明。

◎時間 :2014 年 08 月 16～17 日(星期六、日)。

◎地點 :台中市青年高中
(地址 : 台中市大里區中湖路 100 號)

◎對象:以 3460 地區各年度 RYE 歸國學生為主要參加對象

，總名額限定 60 位，2013-14 年度歸國學生有優先報名之權益。

3.若有疑問，請聯絡本地區RYE委員會秘書Zoe吳小姐(E-mail: d3460yep@hotmail.com・電話：04-2223-3460 ・傳真：04-2226-3460)；覆函請E-mail給本地區RYE委員會助理Maíz簡小姐 (E-mail: d3460yep.af@gmail.com)。

4、函請查照見覆。

S.P. 中華扶輪教育基金主委報告

一、財團法人中華扶輪教育基金會函主旨：敬請鼓勵 貴地區所屬扶輪社友踴躍捐獻中華扶輪教育基金會各項捐款，共同培養國內優秀青年學子、獎助國外青年來台留學，及辦理其他符合本會設立宗旨之相關公益性教育事務。

說明：

1、感謝 貴地區扶輪社友歷年踴躍捐款支持，讓台灣扶輪社友的愛持續嘉惠國內優秀青年學子，及共同促進國際間之友誼及瞭解。

2、為辦理本會2014-15年度各項會務，敬請鼓勵貴地區扶輪社友：

(1)踴躍捐獻「個別捐款」或「冠名捐款」，獎助國內碩士班、博士班在學優秀青年。

(2)踴躍捐獻「統一捐款」，獎勵國外優秀青年來台留學，促進國際間之友誼及瞭解,及辦理其他符合本會設立宗旨之相關公益性教育事務，如特殊人才之進修獎勵。

(3)踴躍捐獻「永久基金」，厚實基金會基石，永續扶輪教育服務的使命。

3、檢附本會（1）捐款類別及使用辦法（2）捐款獎勵辦法（3）冠名捐款之優點說明（4）個別捐款、冠名捐款及永久基金認捐單各一份謹供參考備用。

二、總監辦事處函來函:2015-16 年度台灣扶輪大使獎學金開始申請。轉知各社國外姊妹社或友好社，踴躍推薦國外優秀青年來台留學，以促進國際間之友誼及瞭解。

說明: 1、為促進國際間之友誼及瞭解，鼓勵國外青年來台學習華

語及台灣文化，中華扶輪教育基金會特設「台灣扶輪大使獎學金」。

2、本獎學金係來自台灣七地區扶輪社友所捐之「統一捐款」。每年名額視各地區之統一捐款金額核定。預計每年每個地區各一個名額。

3、特此專函，敬請廣為週知並鼓勵各社之國外姊妹地區或友好扶輪地區所屬扶輪社踴躍向貴地區提出申請。

4、同封附上台灣扶輪大使獎學金中英文簡介各一份謹供備查。如需英文申請書之電子檔，請上基金會網站下載，或向秘書處索取。

三、總監辦事處來函:轉知中華扶輪獎學金相關訊息，詳情請閱說明及附件

說明:1、檢送本會 2014-15 年度中華扶輪獎學金申請簡章及相關資料各一份，敬請踴躍推薦 貴地區在學優秀研究生，確實需要本筆獎學金以協助完成學術研究者，踴躍向戶籍所在地區扶輪社提出申請。

2、各扶輪社推薦受獎學生之原則，敬請參閱本會「扶輪社推薦獎學生之原則」，如附件。

3、敬請鼓勵貴地區所屬扶輪社熱心受理學生申請，尤其是確實需要本筆獎學金以協助完成學術研究者，祈優先推薦。

S.T.新世代服務主委報告

一、總監辦事處來函: 轉知國際扶輪 3460 地區 2014-15 年度新世代聯誼活動，詳情請閱說明及附件。

說 明:

1、依台中中科扶輪社 7 月 16 日理事會通過承辦 3460 地區 2014-15 年度新世代聯誼活動案辦理。

2、由 3460 地區青少年服務委員會主委 PP RADIO 策劃執行新世代聯誼活動

1.日期時間: 2014 年 09 月 14 日 上午 9:00－下午 16:30

2.活動地點:台中市愛心家園(台中市南屯區東興路一段 450 號)。

3.報名費:每人 2000 元整。

4.報名人數:120 人 (男女各 60 人)額滿為止，若活動截止男、

女人數未達各 40 人，則本活動取消。

5.其它細節詳如附件。

3、報名程序如新世代聯誼活動報名表，並請 各社彙整回傳至總監辦公室。

配對成功獎

金磚牛排情人套餐（價值 3580 元）

黃經理牙醫診所 北屯社 Teeth 贊助提供。

http://www.nyu.com.tw/index.htm

http://hello.flashaim.tv/dental/father/index.php

最佳人緣獎

男生送 Fitleist 高爾夫/旅行兩用包。

女生送英國時尚教母 Vivienne Westwood 所設計的時鐘 Puzzle。

青少年服務委員會主委中科社 Radio 贊助提供。

完美結局獎

活動結束後 3 年內前三對訂婚者，贈送 30 分 GIA 訂婚戒一對。

鑽石等級 DVS2、3EX、NONE、H&A 附美國 GIA 証書。

青少年服務委員會副主委北屯社Diamond寶儷珠寶贊助提供。

2014-2015 年度各委員會執行內容

社務行政委員會　　主委：劉顯彰 ARCH

■秘書　　葉森雄 WELD

1.編印社員通訊錄及社友名片。

2.逐月紀錄查核收入與支出。

3.每月理事會召開與執行決議。

4.依照國際扶輪秘書手冊執行。

5.與社長出席國際扶輪台中市第 2-3 分區社長、秘書聯誼會議。

■會計　　劉憲隆 GEAR

1.編列年度預算，並逐月檢視支出符合規定，製作收支明細。

2.逐月紀錄、查核收入與支出。

3.每月理事會報告財務狀況。

■節目委員會　　黃文隆 LIFE

1. 安排每月之例會節目及活動。
2. 定期安排專題演講。
3. 安排總監人才庫之講師於例會中演講。
4. 各項慶典活動之節目安排及主持。

■出席委員會　　陳鴻文 DESIGNER

1. 以提高例會出席率為目的。
2. 關心並追蹤缺席社友。
3. 例會前，主動通知、聯絡各社友。
4. 與聯誼主委配合在友社補出席的交流活動。
5. 安排社友參加 2-3 分區各社例會與活動，增加各社與社友間交流互 動，相互學習。

■社刊　　李盛明 COMPUTER

1. 版面清楚、簡潔，宣導社務、與友社互動訊息。
2. 報導社務進行與社友參與情形。
3. 扶輪家庭變化與社友榮耀、歡喜事蹟的分享。

■糾察　　廖繼鋒 LAWYER

1. 會場監督：

(1)會場佈置是否得宜，如麥克風試音，大型會議會場之佈置。
(2)開會時，要準時開會，準時閉會。
(3)開會開始時，巡視社友是否還滯留在其他地方。
(4)有無遲到及早退。
(5)是否有人在開會時私下竊竊私語，干擾會議秩序。

2.服裝儀容：

(1)正式會議或有來賓蒞會時，服裝是否整齊，打領帶，有無配帶扶輪徽章。

3.歡喜箱：

(1)社會服務的經費來源為歡喜箱的收入，須以個人意願樂捐，不能有強迫性。

(2)社友在社會上有光榮事蹟受表揚、刊登報上或其他喜事，諸如社友或夫人生日、結婚紀念日、子女金榜題名、名列前茅…等。

■聯誼委員會　　曾建忠 NET

1.於例會上介紹來賓與來訪社友。

2.掌握社友間各項喜慶婚喪慶典，安排社友參與。

3.與各兄弟社、姐妹社、金蘭社、友好社社友間往來，並介紹社友間認識與互動。

■休閒委員會　　黃輝錦 P.U.

1.注意社友各重大記事，並於例會或家庭紀念日上進行慶祝活動。

2.尋找休閒聯誼地點，並安排休閒與家庭紀念日的活動。

3.與內輪會共同辦理休閒活動。

■社團推廣委員會　　吳敬堯 DRAGON

1.高爾夫球　　簡聖隆 HOUSE

2.國光戰鼓團隊　　黃輝錦 P.U

3.國光薩克斯風隊　　戴百樟 FURIT

4.國光歌唱隊　　邱仕銅 COPPER

1. 宗旨：

為促進社友之友誼，並藉以健身

2. 參加人員及資格:

本會會員資格應為大里國光扶輪社社員，包括名譽社友、家屬。

3. 會費及費用:

(1)年費由各團團長自行制訂。

(2) 各團由社補助$15,000 元

(3) 會費如有不足，由團員自由捐助之。

■扶輪知識委員會　　王崇翰 AGENT

1. 在例會中宣導扶論知識、精神。
2. 分派人選參加地區舉辦之各種扶輪知識講習，以宣導與傳承扶輪精神。
3. 每年至少舉辦二次 STAR 會議。

■內輪委員會　　吳淑媛 ARCH 夫人

1. 社友夫人間之聯誼與活動安排。
2. 協助推動社務，經由夫人的助力，增加社友的聯誼與出席率。

二、社員委員會　　主委：劉國勳 ANDY

■職業分類委員會　　廖欽烱 TRANS

1. 審查新入社社友職業分類。
2. 分類疑有重複時，應與現職社員協商，並獲同意後，方可引進。

■社員發展委員會　　陳益武 MIKE

1. 本年度預計增加 10 名新社友。

2. 鼓勵社友「開口邀請合適友人加入扶輪社」。

3. 鼓勵社友寶眷正式參加扶輪社為社友。

■扶輪擴展委員會　　胡開化 MOLD

1. 加強扶輪知識宣導，宣揚 2014-2015 年度 RI 社長主題:「光耀扶輪」。

2. 聘請講師加強「扶輪宗旨」、扶輪精神「寬容、友誼、服務」,「四大考驗」與「超我服務」的了解。

■防止社員流失委員會　　林金雄 JARHON

1. 加強扶輪知識宣導。

2. 建立新社友褓母制度。

3. 加強扶輪家庭聯誼與內輪活動。

4. 舉行 STAR 會議。

三、服務計畫委員會　　主委：何應欽 PAR

■社區服務委員會　　黃承偉 ROOLING

1. 贊助朝陽科大~築夢.傳愛.不設限-身心受限學生環島志工服務，經費$30,000 元

2. 扶輪之子義賣活動

3. 捐贈台中市特殊教育學校殘障輔具。

4. 捐贈大里永隆國小圖書館書籍管理電腦更新。

5. 配合 2-3 分區於 11 月 22 日舉辦聯合捐血活動。

6. 大里國小學童牙齒健診。

7. 捐贈義勇消防總隊婦女防火宣導大隊十九甲分隊購買防火宣導服

裝

■職業服務委員會　　康賜鑫 KANG KANG

1. 請社友提供一則在其專業領域內之發展資訊，與全體社友分享。
2. 安排參觀社友的公司或工廠，以增進聯誼及職業交流。
3. 職業參觀：每年預訂二次(上半年及下半年)，結合秋季、春季旅遊活動辦理。

■國際服務委員會　　曾復興 PHARMA

1. 規劃全社社友參與國際服務計畫。
2. 配合 RI 年會。

■**青少年交換委員會**　　戴百樟 FEUIT

1. 延續本社接待及派遣學生之傳統，本年度預計推派 3 位本社社友子女作為交換學生，目前正進行派遣作業流程輔導。
2. 本社 RYE 顧問 NET 曾建忠已召集本年度接待家庭之社友，召開接待家庭會議，協調接待外籍學生時間與順序安排事項，以及接待經驗分享。
3. 參加地區辦理的 RYE 接待家庭研習會 。
4. 宣導、鼓勵贊助清寒學生及推派優秀之扶少團成員參加『青少年交換』計劃。

■新世代服務(扶青團)　　張明選 S.T

1. 成立扶青團招募成員活動，共同募集新成員(22 名)
2. 協助大里國光扶輪青年服務團團務運作及彙報至 RI 認證。

■扶少團　　吳宗隆 TEACHER

1. 舉辦扶少團新年度成員招募活動，共同募集新成員(40 名)。
2. 協助大里國光扶輪少年服務團團務運作及彙報至 RI 認證。

3. 邀請扶少團成員參與本社社務活動，協助推動扶少團各項社務及服務活動。

4. 推展扶少團研習會，使學校、輔導社及扶少團成員充分了解運作細節及相關作業。

5. 參與扶少團地區年會及地區 4 校聯合迎新活動。

6. 成立扶少團 FaceBook 專頁。

7. 贊助、鼓勵扶少團成員參加『扶輪青少年領袖營 RYLA』。

■台灣肝病根除　　林登華 ALUMI

1. 配合地區共同推動肝病防治與滅絕計畫，就全台各地醫療資源缺乏鄉鎮逐次進行肝病篩檢及防治宣傳。

四、扶輪基金委員會　　主委：李國文 CNC

■扶輪基金委員會　　李國文 CNC

1. 鼓勵社友認捐「保羅哈里斯之友」。
2. 本年度認捐保羅哈里斯之友，計有四枚：詹順偉 STAINLESS、葉森雄 WELD、李國文 CNC、劉國勳 ANDY。
3. 鼓勵達成 EREY 年度捐獻基金(APF)，每人捐款平均至少 100 美元的目標。
4. 配合本社長期辦理 RYE 青少年交換計畫，經理事會同意成立 RYE 基金委員會，管理基金之運作。

■中華扶輪教育基金　　蔡秋明 S.P.

1. 鼓勵社友積極捐款，社長詹順偉$10,000 元、李國文$10,000 元。
2. 今年度擬推薦一位碩士生，金額為新台幣 15 萬元，鼓勵社友踴躍認捐。

■國光教育基金委員會　　廖朝南 LUCKY DOOR

1. 在歷任社長強力推動下，本社以有限資源，推展在地基礎教育落實鄉里，以「國光教育基金」之名譽籌募，希望對本社所在社區學校之弱勢學生能有所幫助。
2. 推動於屯區 10 所高中職，每校二名學生，每名 5,000 元獎學金。

■扶輪之子委員會　　莊榮華 RAIN

1. 學校-國立霧峰農工、國立台中高工、國立興大附中、市立大里高中、家扶中心、歸零基金會、中寮國小、中寮國中。
2. 協辦-謝滄益、謝明融老師，油畫與陶藝扶輪之子義賣展。
3. 本社共認養 51 位扶輪之子。
4. 成立扶輪之子基金會。

五、公共關係委員會　　主委：張煥文 POWER

■扶輪宣傳委員會　　張裕宜 MEGUS

1. 掌握社區活動，並與社區意見領袖維持互動，期能將國際扶輪之五大服務精神廣為人知。
2. 本社現有數位社友兼具警友會或義消、義警、後備憲兵等單位內非公職幹部，實際宣導且提供國際扶輪資源，從事服務工作。
3. 於社館門口適宜位置懸掛 2014-2015 年度 RI 社長主題:「光耀扶輪」宣導扶輪。
4. 網路專才社友做網路管理，將扶輪相關活動、影片、相片上傳 FaceBook，宣導扶輪，也讓加入之朋友認識扶輪。

■地區媒體委員會　　張祈雄 TOOL

1. 尋覓傳播媒體人，與其建立良好關係。
2. 舉行大型社區服務活動時，尋求傳播媒體人如記者、電台主播等協助宣導。
3. 尋求具知名度、公共形象優之機構或廠商共同舉辦大型社區服務活

動，以宣導扶輪與提升知名度。

4.本社於大里區國光路與德芳路口設置 LED 燈扶輪形象廣告。

■地區活動紀錄委員會　　林秉裕 YUKNE

1.將扶輪社舉辦的服務活動詳細記載，作為檢討與計畫之依據，並可投稿總監月報。

■扶輪家庭委員會　　賴基詮 WATCH

1.每月舉行扶輪家庭聯誼活動，促進社友間的聯誼，增加社友對扶輪的向心力，對於防止社員流失有很好之幫助。

2.宣導儘量以小組方式進行(以茶點在社友家中舉行)，增加彼此互動機會，發揮家庭懇談會之功能，彌補例會之不足。

3.於新社友家庭舉辦小型懇談會，增進社友與家人對扶輪之認識，增加社友間之互動，縮短扶輪適應期，使扶輪家庭能擴大並認同。

4.注意扶輪時間規定。

每週扶輪思索~~第 82 週

本週的扶輪思索是讓我們來探討—有關如何使用地區簡易獎助金 District Simplified Grants來幫助社區。

在卡翠那颶風之後，許多扶輪社社員有興趣於研發計畫來減輕那些受災地區裡的人們的痛苦和苦難。許多必需品項目，例如基本的必需品和醫療用品，都可透過一個地區簡易獎助金來提供。

地區簡易獎助金之目的是使扶輪地區能夠幫助短期的人道計劃，並使當地社區或國際間的社區獲益。地區簡易獎助金可用於災禍救助方面的努力，只要扶輪社員能清楚的驗證其所提出之獎助金資金經費的支出和扶輪社員積極地參與該計劃。

扶輪社希望獲得地區簡化獎助金的資金則必須與他們地區領導人聯繫。讓我們一起來學習更多有關我們自己地區的計劃以及要如何來參與

地區的計劃。

扶輪頌

3 3 | 3 — | 5 5 | 5 — | i 6 | 3 2 · | 1 — | 1 — |
R－O－T － A－R－Y 叫 做 扶 輪 社，
R－O－T － A－R－Y 叫 做 扶 輪 社，

3 3 | 3 — | 5 5 | 5 6 | 7 5 | 6 7 · | 5 — | 5 3 |
R－O－T － A－R－Y 早 已 聞 名 世 界， 從
R－O－T － A－R－Y 像 一 個 大 家 庭， 增

4 · 3 | 4 #4 | 5 · 4 | 5 3 | 4 · 3 | 4 #4 | 5 · #4 | 5 — |
南 到 北，由 東 至 西，服 務 最 多，獲 益 最 大，
進 情 感，促 進 友 誼，各 盡 己 力，服 務 他 人，

3 3 | 3 — | 5 5 | 5 — | 1 6 | 3 2 · | 1 — | 1 0 ‖
R－O－T － A－R－Y 叫 做 扶 輪 社。
R－O－T － A－R－Y 叫 做 扶 輪 社。

歡迎區總監

1 · 1 | 1 5 3 · 3 | 3 1 1 3 | 5 5 4 3 |
滿 心 歡 迎 齊 聲 歌 唱，得 見 總 監 喜 洋
2 — 2 · 3 | 4 4 3 2 | 3 1 1 · 3 | 2 5 7 · 2 |
洋 扶 輪 社 中，總 愛 歌 唱，好 叫 客 人 心 歡
1 — 1 · 1 | 1 5 3 3 | 3 1 1 3 | 5 5 4 3 |
暢 一 見 總 監 大 家 歡 暢，希 望 總 監 有 同
2 — 2 · 3 | 4 4 3 2 | 3 1 1 · 3 | 2 5 7 . 2 | 1 i ‖
感！ 請 將 扶 輪 精 義 闡 明，若 有 指 示 請 講。

扶輪社友我們歡迎您

3 3 3 · 2 1 · 2 | 3 1 — 5 | 5 5 5 · 4 3 · 4 | 5 3 — 1 |
我們歡 迎扶 輪 社友，哦！我們歡 迎 Ro－ta－ri－an 讓
6 6 6 5 · 3 1 | 4 4 4 3 3 3 | 2 5 5 5 #4 | 5 — · 5 |
你覺得我 們 友 誼是眞誠，你今 天來我們這 裡， 請
3 3 3 · 2 1 · 2 | 3 — · 5 | 5 5 5 4 3 4 | 5 — · 1 |
帶些愉 快回 家 去， 也 帶些祝賀回家 去， 下
6 6 6 4 3 2 | 5 3 1 2 · 4 | 3 5 3 1 · 2 · 1 | 1 — · 0 ‖
次你經過我們 的門口，請 進 來 Ro-tarian 請 再 來。

大里國光扶輪社社歌

作詞：張任中 LIFE
作曲：翁子雅 DENTIST 夫人

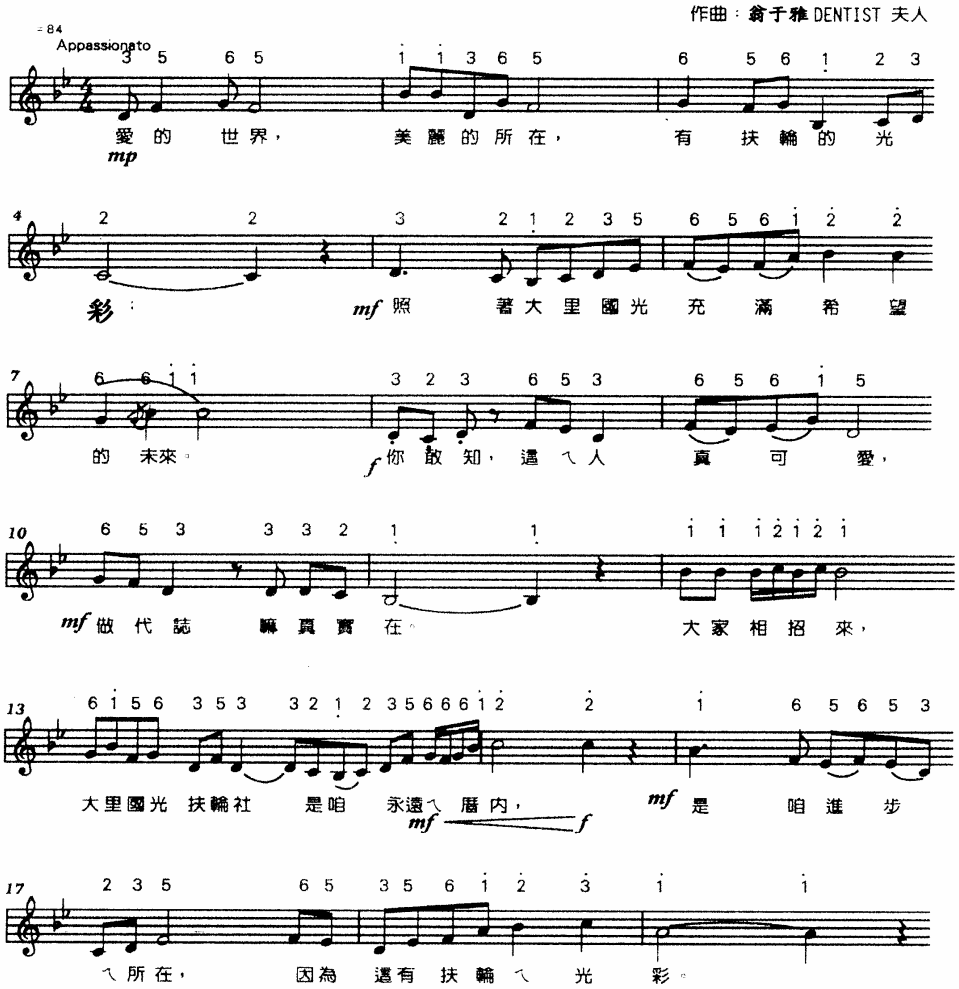

這是咱的扶輪社

黃建銘 作詞(曲)

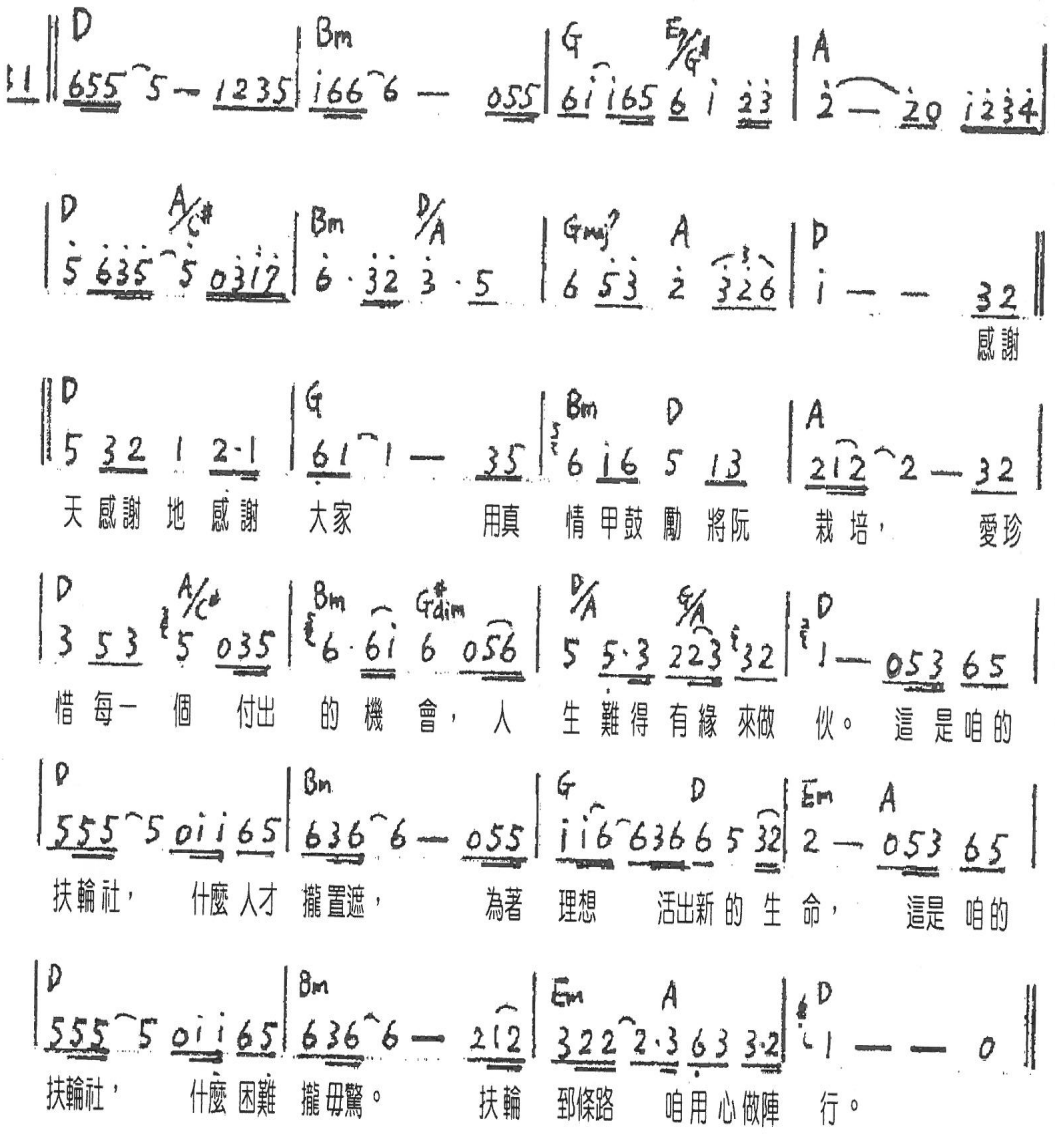

2014-15 年度國際主題

扶輪之宗旨：

扶輪之宗旨在於鼓勵並培養以服務理想為可貴事業之基礎，尤其著重於鼓勵與培養

第一：增廣認識為擴展服務之機會。

第二：在各種事業及專門職業中提高道德之標準；認識一切有益於社會的職業之價值，及每一扶輪社員應遵重其本身之職業，藉以服務社會；

第三：每一扶輪社員能以服務理想應用於其個人事業及社會之生活。

第四：綜合具有服務理想之各種事業及專門職業人士，以世界性之聯誼，增進國際間之瞭解、親善與和平。

扶輪之四大考驗：

我們所想、所說、所做的事，應事先捫心自問:

一、是否一切屬於真實?

二、是否各方得到公平?

三、能否促進親善友誼?

四、能否兼顧彼此利益?