大里國光

2016-17年度
1060309期

中華民國一〇六年三月九日
第 20 卷第 22 期
第 994 次例會
國際扶輪 3460 地區台中市第 2-3 分區

大里國光扶輪社
ROTARY CLUB OF TA-LI KUO-KUANG
Meets:Every Thursday 6:30pm
Add:1F.,No.32-2,Aixin Rd.,Tali Dist.Taichung City 412,Taiwan
Tel:886-4-24070672
Fax:886-4-24071295
社址:台中市大里區愛心路 32-2 號 1F
電話:(04)-24070672 傳真:(04)-24071295

本週例會 3月9日　星期四 下午6:00
地　點:菊園婚宴會館
司　儀:王國瑋 David
專題演講:如何確保債權
主講人:廖繼鋒 Lawyer社友

社　長：曾建忠 副社長：鐘錦坤　秘書：何應欽　會計：張祈雄 糾察：陳威岳

2016-2017 年度理事

曾建忠、林炳村、張明選
鐘錦坤、黃輝錦、何應欽
劉顯彰、李國文、康賜鑫
曾復興、劉國勳、張祈雄
吳宗隆、劉憲隆、黃承偉

節目主委：劉國勳
出席主委：林毅勳
聯誼主委：邱翊紘
社刊主委：葉仲任
授證主委：黃輝錦

社 務 行政主委：鐘錦坤
社員委員會主委：康賜鑫
服 務 企劃主委：劉憲隆
扶 輪 基金主委：曾復興
公關委員會主委：蔡秋明
新世代服務主委：陳鴻文

■社務報告與重要事項

NET社長的話

各位社友、各位夫人，大家晚安！

為慶祝扶輪基金百週年、提倡馬拉松路跑與單車運動，以及根除全球小兒麻痺症，捐助扶輪教育基金會，今年度地區八大活動的最後一項計畫~2/28日上午在田中鎮三潭國小展開「2017扶輪愛跑－扶輪盃超級馬拉松接力賽暨單車逍遙遊」的活動， 本社也是今年合辦單位之一 。

此次活動本社多位社友及夫人參加了路跑接力賽及單車競騎活動，辛苦各位社友及夫人們！天未亮就出門來到田中為了參加228扶輪百週年紀念活動及國光社的榮耀而努力，感謝參與7.7公里馬拉松接力路跑、單車33公里繞境及所有加油啦啦隊的社友及夫人們！大家熱情且團結～運動員的精神展現無遺，天氣雖然寒冷，大家的相互鼓勵及團結一致的表現，讓我們共同渡過一個美好而且有意義的紀念活動！

在3月初，我們舉辦了春季旅遊~陽明山賞花.健行及大板根溫泉之旅，在忙碌的工作之餘,放鬆心情一起享受了大自然的洗禮，在歡樂的歌聲中大家共度了愉快的假期！ 感謝社友及夫人們的支持與贊助讓此趟北部之旅順利圓滿。

在3月底還有2項重要的活動..一年一度在大里國小舉辦的牙齒義診活動在YoungDentist社友的醫療團隊全力協助之下，將安排為全校的同學來做此項的醫療服務，當天3460地區的長官也將視情況來現場探視及觀摩！ 另外我們3460地區的年會，將在3/25-26呈現今年度的各項服務成果及表揚各社及社友的貢獻，來自110社的社友與寶眷將一同參與此次盛會，屆時敬請全體社友及報名的寶眷踴躍出席.

特別在此恭喜 HUMAN及夫人 新春好彩頭 ~ 喜獲麟兒 ~ 全體社友及夫人~同聲祝賀 .

感謝今晚與會的社友及夫人　　願幸福.平安.喜悅~常相左右！

PAR秘書報告

(一)、總監辦事處來函 ：

主　旨 ： 函請各社踴躍報名參加「第39屆地區年會分組討論活動」，詳如說明及附件，惠請查照轉知。

說　明 ：

一、 本地區第39屆地區年會訂於106年3月25、26日(星期六、日)兩天，假國立中興大學惠蓀堂舉行，敬邀貴社社友踴躍報名參加分組討論。

二、 分組討論將於106年3月26日上午10時05分起假電機館進行，組別分別為社長組、秘書組、社務行政組、社員組、服務計劃組、扶輪基金組、公共關係組及青少年組。

三、 煩請各社於3月15日前將參加社員名單，回傳至地區總監辦公室彙整，TeL:04-25670687；Fax:04-25676087；E-mail:3460dg1617@gmail.com

附　件 ： 一、第39屆地區年會 分組討論題綱

二、第39屆地區年會 分組討論講師

三、第39屆地區年會 分組討論報名表

(二)、主　旨 ： 為紀念扶輪基金會百週年，特舉行〝扶輪基金會百週年台灣七地區鉅額捐獻者表彰晚宴〞，敬邀本地區AKS會員、2016-17年度鉅額捐獻社友伉儷及各社社友、寶眷踴躍出席，如說明及附件，惠請查照轉知。

說　明 ：

一、為紀念扶輪基金會百週年，RI社長John Germ將於三月中下旬訪台，並與Trustee Gary Huang於2017年3月20日晚，假台北圓山飯店舉行〝扶輪基金會百週年台灣七地區鉅額捐獻者表彰晚宴〞。敬邀各地區總監、AKS會員與2016-17鉅額捐獻社友伉儷出席，以接受RI社長John Germ暨扶輪基金保管人Trustee PRIP Gary Huang的感謝及表揚。

二、 扶輪基金會百週年台灣七地區鉅額捐獻者表彰晚會：

時間：2017年3月20日17:00 報到聯誼，18:00晚會開始。
地點：台北圓山大飯店12樓宴會廳
費用：每人NT$1,800
三、為印製扶輪基金百週年鉅額捐獻者紀念專刊，敬請參加的AKS會員及今年度鉅額捐獻者伉儷於報名時附上照片檔。
四、請於2017年3月1日前將晚宴報名表及照片傳至總監辦事處信箱。

(三)、主　旨：敬邀報名參加2017年亞特蘭大世界年會之亞洲早餐會如說明，請查照轉知。

說　明：

一、　國際扶輪2017年亞特蘭大世界年會將於2017年6月10-14日舉行，為促進亞洲扶輪社友的聯誼及感情，積極籌畫亞洲早餐會，並由RIP JohnF.Germ及RIPE Ian H.S. Riseley主持，此次餐會適逢由台灣舉辦，誠懇邀請各社社友報名參加，共襄盛舉。

二、 亞洲早餐會舉辦時間、地點，說明如下：
＊時間：2017年6月12日上午六時三十至九時
＊ 地點：3rd Grand Ballroom / 第3大會堂
Sheraton Atlanta Hotel / 喜來登亞特蘭大飯店
165 Courtland Street, NE Atlanta, GA, USA

三、亞洲早餐會的費用為每人新台幣1300元或美金40元

四、　為鼓勵本地區社友參加此一盛會，總監將贊助早餐會費用的1/2，(亦即新台幣650元或美金20元)，歡迎3460地區社友熱烈報名為盼。

五、報名方式：請於2月20日前將出席回函填好寄至總監辦公室信箱：3460dg1617@gmail.com電話:04-25670687 王盈蘋Apple
六、本案聯絡人:總監辦事處處長 Philip張志成，0933-402006。

（四）、主旨：感謝地區團隊、地區助理總監、分區助理總監及分區副秘書長等熱心贊助國際扶輪3460地區第39屆地區年會摸彩獎項，如說明及附件，惠請查照。

說明：

一、感謝地區團隊、地區助理總監、分區助理總監及分區副秘書長熱心等贊助國際扶輪3460地區第39屆地區年會摸彩獎項，如附件。

二、懇請 鈞座 於106年3月15日前將摸彩獎項匯款至總監辦事處，以利後續年會準備事宜

三、匯款帳號 :069508129881

戶名 ：陳俊雄

銀行 ：聯邦銀行 豐原分行

請匯款完成之後請將匯款單E-Mail至總監辦事處，以利帳款核對，謝謝!

附件 ： 贊助第39屆地區年會摸彩金名單

（五）、**主　　旨**：函請踴躍出席由台中高工台中中興扶輪少年服務團所承辦「國際扶輪3460地區2016-17年度第六屆扶輪少年服務團地區年會」，如說明及附件，惠請查照轉知。

附　　件：一、扶少團報名表及匯款繳費明細

二、輔導社報名表

三、年會議程表

四、年會職務分配表

五、台中高工年會會場地圖

說　　明：

本地區為加強扶少團相互交換今年度各項活動成果，彼此觀摩學習並促進團員間之友誼，特請台中高工台中中興扶輪少年服務團負責籌辦「3460 地區扶輪少年服務團第六屆地區年會」。

1、年會日期與地點：

(1)日期：106年4月16日(星期日) 上午8：30～下午5：00

(2)地點：台中高工體育館(台中市南區高工路191號)

2、參加人員：

(1)各輔導社社長、扶少團輔導主委、扶少團委員

(2)各扶少團團長、團員

(3)各學校指導老師

(4)地區扶少團委員會委員

3、比照往例酌收以下扶少團地區年會費用，請輔導社於106年3月24日前統一繳交：

(1)每位扶少團團員報名費新台幣100元整。

(2)每一扶少團輔導社報名費新台幣7000元整(請已在RI登記為各扶少團輔導社之各社繳交)。

(3)匯款帳號如下：

戶名：國際扶輪3460地區2016~2017年度總監陳俊雄

銀行：聯邦銀行 豐原分行銀行代碼：803

帳號：069100018009

支票抬頭：國際扶輪3460地區2016~2017年度總監陳俊雄

郵寄地址：428台中市大雅區昌平路四段490號

一、請各輔導社協助於民國 106 年 3 月 24 日前完成以下資料，以電子檔傳送(附件一) 至地區總監辦公室（3460dg1617@gmail.com），並請另傳送（附件一）及（附件二）予扶少團地區代表林敏澤（b0919628676@gmail.com），以利各項準備事宜。

二、 隨函檢送年會議程表（附件三）、職務分配表（附件四）及台中高工會場地圖（附件五）以供參閱。各類資料請各扶少團逕自傳送予附件四之各負責扶少團彙整。

LIFE RYE主委報告

(一)、

主　　旨：本地區青少年交換委員會依年度計畫辦理「2016~17 RYEMT 接待學生足球聯誼賽」，請各接待社通知所有外籍學生準時出席參與，如說明及附件，惠請查照。

說　　明：

一、地區RYE委員會預定於2017年3月11日(星期六)辦理「2016~17 RYEMT 接待學生足球聯誼賽」，相關活動程序表與說明，詳如《附件》。請各接待社轉知接待家庭並通知所接待之外籍學生準時出席參與。

二、上開活動-報到時間：2017年3月11日(星期六) 上午8：30。

-地點：朝陽科技大學-操場

(地址：台中市霧峰區吉峰東路168號)。

-活動召集人：阮仁川Wasabe先生(手機：0911-106833，烏日扶輪社)

-交通方式：請家長協助接送各學生或請學生搭乘公車到朝陽科技大學。

本案承辦：

RYE委員會秘書Zoe吳小姐(E-mail: d3460yep@hotmail.com，電話：04-2223-3460 ，傳真：04-2226-3460)；

或助理Maiz簡小姐 (E-mail: d3460yep.af@gmail.com)。

附　　件：2016~17 RYEMT接待學生足球聯誼賽程序表。

(二)、

主　旨：函轉彰化縣野鳥學會「2017 鷹揚八卦-幸福森林，相約來賞鷹」活動邀請函，如說明及附件，惠請查照轉知。

說明：

一. 彰化縣野鳥學會函邀本地區所接待之外籍學生出席參加「2017鷹揚八卦-幸福森林・相約來賞鷹」活動，活動行程請參閱《附件》說明。

二. 前開活動要項：

-時間：2017年03月18日(六) 09:00~16:00

-地點：請準時於彰化火車站站前集合出發。

-報名方式：共計20位名額，請接待社協助外籍學生於3月3日前上網填表註冊(網址：https://goo.gl/forms/aCvB9umZawngzePn1)，額滿為止，入選名單將另行E-mail通知各社。

-交通方式請通知家長協助接送學生或是搭乘火車到彰化火車站。

-活動召集人：分區協調人-許銘格Remote先生(手機:0923-806688・員林中區社)

三. 本案聯絡：地區RYE委員會秘書Zoe吳小姐(E-mail: d3460yep@hotmail.com・電話：04-2223-3460 ・傳真：04-2226-3460)；或助理Maiz簡小姐(E-mail:d3460yep.af@gmail.com)。

附件：2017鷹揚八卦活動行程說明。

CAR出席主委報告

一、第991次例會，2月11日例會

1.社友人數:64位 寶眷社友19位 2.出席人數:64位 3.出席率:77 %

ANDY節目主委報告

(一)、第994次例會3月9日(星期四) 下午6點30分，地點:菊園婚宴會館。專題演講:如何確保債權 主講人:廖繼鋒Lawyer社友。

(二)、原3月16日(星期四)第995次例會變更3/18(六)與草悟道社舉辦授證聯合例會。報到聯誼17:30 地點:大莊園婚宴會館(台中市西屯區文心路二段636-2號 富王飯店內)

(三)、原3月23日(星期四)第996次例會變更3/25(六)地區年會活動。地點:中興大學

(四)、逢3月有五周，3月30日(星期四)休會一次。

(五)、第997次例會4月6日(星期四) 下午6點30分，地點:菊園婚宴會館。節目: 社友職業分享

(六)、第998次例會4月13日(星期四) 下午6點30分，地點:菊園婚宴會館。節目:專題演講

(七)、原4月20日(星期四)第999次例會變更4/22(六) 大里社舉辦第34屆授證典禮暨八社聯合例會。報到聯誼17:30　　地點:菊園婚宴會館。

(七)、原4月27日(星期四)第1000次例會變更4/29(六) 舉辦20屆授證典禮暨八社聯合例會。報到聯誼17:30　地點:菊園婚宴會館。

TOOL會計報告

一 、請社友繳交2016-17年 下半年度社費

敬請社友撥空繳納以利社務推動，謝謝您的配合。

戶名:臺中市大里國光扶輪社

三信商業銀行南門分行(147) 帳號:09-2-0065338

二、2016-17下半年度社費，收費明細如下:常年會費$30,000、扶輪月刊$600、RI會費$750、贊助台北扶輪年會$1,000，共$32,350元

三、寶眷社友收費明細如下:RI會費$750，共$750元

專題演講

【講　題】如何確保債權

【主講人】廖繼鋒 Lawyer 社友

【學　歷】國立中興大學法律系(現改為國立台北大學)畢業

【經　歷】財團法人法律輔助基金會秘書長

台中律師公會理事兼秘書長

【現　任】資深執業律師

月報告 (January)

學生姓名：葉旻芳

派遣扶輪社名：大里國光 RC

接待國家：美國

接待扶輪社名：Shenendehowa RC

接待地區：D7190

目前由第 1 接待家庭接待

現今居住地址：8 Burning Bush Blvd Ballston Lake

本月活動：

1.請敘述參加扶輪社例會活動的情形：

由於時間無法與接待扶輪社配合，因此無法參與例會，但在2017年的第一天，我和韓國朋友還有美國家人們一起參加 Polio Fundation 的活動。我們透過在低溫的環境下跳湖從而體驗Polio 支援Rotary捐款活動。

2.請描述你現今的日常生活(學校、接待家庭、私人活動…等等)：

一切良好，已經非常習慣現在的生活，和朋友、家人以及老師之間的相處十分融洽。在過年這天，阿嬤還有其他家人，為了讓我能感受到過年的氣氛，他們特地買了很多中華料理例如魚、湯圓、全雞，阿嬤還特地去找有頭有眼

睛的魚和雞。除此之外，朋友也找我去他們家過年，他們家有很多好吃的中式料理。這是第一次沒有和家人共同過年，看著他們的過年料理，真是羨慕又忌妒，但相反的，我也非常高興能夠和美國家人和朋友一起度過。

3. 結論：
生活越來越平常，感覺就在自己的國家生活一樣。目前的課程有越來越多的Research Project需要做，生活越來越繁忙。Grandma & Grandpi 只要找到機會就會帶我到許多不一樣的地方或從來沒去過的景點。在這邊，阿公和阿嬤都很照顧我，家人以及扶輪社的各位都不必擔心。現在非常期待下個月的Winter Break！！！

4. 目前遇到的疑難雜症：
沒有任何疑難雜症和問題

給委員會的建議： 無
本月與輔導顧問見面的次數：0 次

月報告 (Febrarury)

1. 請敘述參加扶輪社例會活動的情形：
由於時間無法與接待扶輪社配合，因此無法參與例會，但在2/11號這一天有參加扶輪社的Outhouse racing. 阿嬤是隊長，其他四個人是Puller & Pusher，而我是坐在Outhouse 裡面的那個人XD，我們的隊名則是Poop Happens。這個活動十分有趣，第一名可以贏得$500, 第二道第四名分別有獎金，而第五名則是$50 塊以及Plunger 一個。

2. 請描述你現今的日常生活(學校、接待家庭、私人活動…等等)：
生活十分順遂，一切良好。今年的生日是跟美國的家人以及朋友一起度過，雖然無法和台灣家人以及朋友一起過，但仍然很興奮。阿嬤以及其他

家人特地為我籌但了一場Minions的主題派對，這是第一場家人舉辦的美國生日派對。而在二月底，New York有Winter Vacation，Grandpi and Grandma 帶我去Mytle Beach South Carolina,在那裏過得十分悠閒以及放鬆，第一次在海邊乘坐Ferris wheel觀看海邊的風景，每天早上起床看日出在海邊散步然後泡湯，還在沙灘上看到很多Jellyfish!!!阿公阿嬤還帶我和韓國朋友去打Mini Golf。天氣超好也超溫暖，根本不想回到紐約的冷天氣。

3.結論：

過完二月的假期，就很少有連假了，下一次的連假就必須等到四月份。迎面而來的三月有著許多作業以及program要做，希望一切都能安然度過。

4.目前遇到的疑難雜症： 沒有任何疑難雜症和問題

給委員會的建議： 無

本月與輔導顧問見面的次數：0 次

學生簽名： 葉旻芳 Coco Yeh

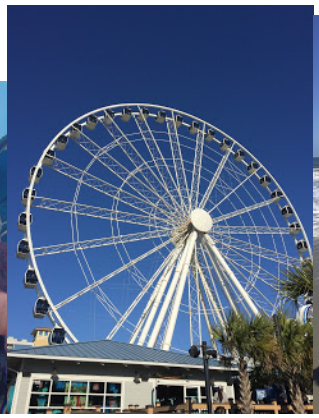

國際扶輪3460地區第39屆地區年會程序表

第一天 3月25日 (星期六)			
08:00~10:30	150'	保羅哈里斯早餐會(長榮桂冠酒店)	台中台美社
11:00~13:00	120'	報到、註冊、聯誼	註冊組：張維岳Nick台中台興社 簡報中心：播放地區扶輪八大主題活動影片 扶輪回顧展：古亭河Tim台中社 美學組：陳壽德Eyde台中東興社
11:10~12:40	90'	傳統美食（電機館）	張經綸Tony豐原北區社
第一次全會 司儀：楊仁毓Wendy台中大同社、洪明儒Lawyer台中惠來社			
13:00~14:20	80'	介紹總監伉儷、前總監伉儷、地區助理總監伉儷、地區秘書長伉儷、地區財務長伉儷、地區會計長伉儷、地區副秘書長伉儷、地區執行秘書、年會主委伉儷、年會副主委伉儷、年會秘書長、分區助理總監伉儷及各社社長伉儷、扶青團主委及團長、扶少團主委及團長、GSE	程序組：賴文瑞Alumi台中南門社
14:20~14:50	30'	歡迎RI社長代表進場儀式	場外：彰化女子高級中學儀隊 RYE弄獅 場內：由18分區助理總監掌旗開道
		全體大合照	大會司儀組、攝影組
14:50~15:00	10'	開幕式（合唱序幕曲）	台中東區社
15:00~15:10	10'	總監鳴鐘 宣布開會 唱國歌、奏RI社長代表國國歌、唱扶輪頌	總監：陳俊雄 DG Joy
15:10~15:20	10'	介紹 RI 社長代表	總監：陳俊雄 DG Joy
		介紹年會籌備主委、秘書長 介紹貴賓 唱歡迎友社社友歌、默禱	大會司儀組
15:20~15:25	5'	地區年會主委致歡迎詞	年會主委：宋明吉Disk台中南門社
15:25~15:35	10'	總監致詞	總監：陳俊雄 DG Joy
15:35~15:45	10'	RI 社長代表致詞	RIPR：PDG Floyd Lancia
15:45~15:55	10'	PRIP Gary C.K. Huang 致詞	黃其光PRIP Gary C.K.Huang
15:55~16:05	10'	貴賓致詞	RID Frederick、PRID Jackson
16:05~16:15	10'	貴賓致詞	台中市長林佳龍、中興大學校長薛富盛
16:15~16:45	30'	休息（電機館品嚐點心、戶外欣賞節目）	茶水點心組：許永清Circle八卦山社 場外節目組：李青松Flower后里社
第二次全會 司儀：楊仁毓Wendy台中大同社、洪明儒Lawyer台中惠來社			
16:45~16:55	10'	劍舞表演	彰化藝術高中
16:55~17:25	30'	RI現況報告	RIPR：PDG Floyd Lancia
17:25~17:30	5'	年會秘書長報告	年會秘書長：蘇麗香Susan台中台美社
17:30~18:50	80'	晚餐	膳食組：台中南光社、台中港西南社
18:50~21:00	10'	總監家族介紹	主持人 何佳蓉Leona台中菁英網路社 詹智安Andy台中網路社
	120'	扶輪之夜	
21:00~		摸彩	林桂熙Color台中東友社

第二天 3月26日（星期日）			
第三次全會 司儀：盧雅玲Grace台中台美社、顏震宙Arley台中台興社			
09:00~09:05	5'	總監鳴鐘 宣佈開會	總監：陳俊雄 DG Joy
09:05~09:55	50'	頒獎表揚（RI社長獎暨各項特殊貢獻獎）	頒獎組：張勝雄Agent員林中區社
09:55~10:05	10'	介紹分組討論主講人	陳錫忠Sunmill台中中興社
10:05~12:00	115'	分組討論（興大電機館各教室）	台中中興扶輪社
10:05~10:10	5'	特別演講~介紹演講者	年會主委：宋明吉Disk台中南門社
10:10~11:30	80'	特別演講：	台積電志工社社長 張淑芬女士
11:30~12:00	30'	美聲欣賞	台中西北扶輪社
12:00~13:00	60'	午餐	膳食組：台中南光社、台中港西南社
13:00~14:40	60'	各社與總監合照	賴文瑞Alumi台中南門社
第四次全會 司儀：陳琬婷Christine彰化松柏社、黃信彰Culture台中大屯社			
14:00~16:00	120'	寶眷聯誼	地點：興大電機館 戴東興Tai鹿東社
14:00~14:15	15'	中華扶輪教育基金會報告、頒獎及受獎生分享	基金會董事長：郭道明PDG Trading 受獎生代表 林丙甲Kenchiku台中南門社
14:15~14:20	5'	GSE outbond 授旗	總監：陳俊雄 DG Joy
14:20~14:45	25'	地區現況報告	總監：陳俊雄 DG Joy
14:45~14:55	10'	提案討論	張光瑤PDG Concept台中南門社
14:55~15:00	5'	上年度年會會計報告	陳東昌CPA豐原社
15:00~15:05	5'	介紹2017~2018年度D3461總監當選人童瑞龍Five	總監：陳俊雄 DG Joy
15:05~15:25	20'	總監當選人致詞及團隊介紹	總監當選人：童瑞龍Five台中港東區社
15:25~15:30	5'	介紹2017~2018年度D3462總監當選人謝明憲Ortho	總監：陳俊雄 DG Joy
15:30~15:50	20'	總監當選人致詞及團隊介紹	總監當選人：謝明憲Ortho田中社
15:50~16:00	10'	介紹2018~2019年度總監提名人： 3461地區：張光雄 Mintong 台中大屯社 3462地區：沈登贊 Today 台中西南社	總監：陳俊雄 DG Joy
16:00~16:20	20'	珍重再見曲（兩首曲）	台中南區社
16:20~16:35	15'	RI社長代表講評 RI President Representative Remarks 總監致贈 RI社長代表紀念品	RIPR：PDG Floyd Lancia
16:35~16:45	10'	國際扶輪3460地區第39屆年會閉幕式 總監鳴鐘宣佈閉會	年會主辦團隊 總監：陳俊雄 DG Joy
16:45~17:00	15'	歡送RI社長代表離席 (全體社友起立鼓掌合唱「這是咱的扶輪社」)	
17:00~		摸彩 (18分區助理總監獎、副秘書長獎)	林桂熙Color台中東友社
~ 期待再相會 ~			

大里國光扶輪社
第 20 屆理事會會議

壹、日期：106 年 3 月 4 日(星期六)　17:30

貳、地點：大板根度假中心

參、出席人員(簽名)：應到人數 15 人、實到人數 12 人、缺席 3 人
曾建忠、何應欽、張祈雄、林炳村、鐘錦坤、曾復興、劉國勳、
張明選、康賜鑫、黃承偉、黃輝錦、李國文

肆、列席：

伍、主席報告：

陸、提案議題：

一、請審查 2 月份收支明細。(附件 1)
決議: 照案通過

二、請討論立新國中黃姓姊妹補助經費。(附件二)
提案1. 由大里國光社區服務團捐贈$20000元補助經費
提案2. 由本社扶輪之子基金專款贊助2位學生
決議: 提案1. 由社區服務團決定
提案2. 延後到明年度由扶輪之子認養2位學生

三、請通過原3月9日(星期四)例會照常舉辦，原變更案取消。
決議:照案通過

四、請通過原4月20日(星期四)第999次例會變更4/22(星期六)大里社第34屆授證典禮暨八社聯合例會。
決議: 照案通過

五、請通過原4月27日(星期四)第1000次例會變更4/29(星期六)舉辦20屆授證暨八社聯合例會。地點:菊園婚宴會館
決議: 照案通過

六、臨時動議:1. 草悟道3/18(六)授證暨聯合例會預計出席5桌
2. 近期內召開第 2 次授證籌備會議(地點:P.U PP 家)

七、散會

大里國光扶輪社授證二十週年紀念

高爾夫球友誼賽

主旨：為慶祝本社授證二十週年紀念，增進社友間相互聯誼，切磋球技，促進身心健康，特舉辦此聯誼賽，歡迎扶輪先進蒞臨指導。

一、邀請對象：台中市第 2-3 分區各友社、台北市南海扶輪社、嘉義中區扶輪社、大里國光高爾夫球隊隊友。

二、比賽日期：106 年 4 月 7 日（星期五）早上 10:30 報到，11:00 準時開球，逾時不候。

三、比賽地點：台中市霧峰高爾夫球場 TEL:04-2333-5209

四、報名日期：即日起至 106 年 3 月 27 日（星期一）止，採團體報名，免報名費，果嶺費及桿弟費自理，請踴躍報名參加。

五、計分方式：採新新貝利亞制（名次與得分有爭議由主辦單位協商處理）。球場教練及培訓選手歡迎參加，但不列入總桿及淨桿冠軍。

六、獎品如下：

一桿進洞獎

（大里國光社社長 Net、秘書 Par、高爾夫球主委 Stainless、授證主委 P.U.，合計四洞，每洞各 2 萬元整）

總桿冠軍：獎盃+獎品(共約 4000 元)

淨桿冠軍：獎盃+獎品(共約 5000 元)

淨桿亞軍：獎盃+獎品(共約 4000 元)

淨桿季軍：獎盃+獎品(共約 3000 元)

淨桿殿軍：獎品(約 2000 元)

第 五 名：獎品(約 1500 元)

第 六 名：獎品(約 1200 元)

第 七 名：獎品(約 1000 元)

第八～十二名：獎品(約 600 元*5=3000 元)

大會獎第二十一名：獎盃+獎品(共約 3000 元)

跳躍獎：第 30、40、50、60 名，獎品(約 500*4=2000 元)

B B 獎：獎品一份(約 500 元)

遠桿獎：2 名、獎品各一份(約 500*2=1000 元)

近洞獎：4 名，獎品各一份(約 500*4=2000 元)

二近洞獎：2 名、獎品各一份(約 500*2=1000 元)

參加獎：紀念球一條(約 150*80=12000 元) 、礦泉水(40*80=3200 元)、餐券一份(約 100*80=8000 元)、授證 20 周年紀念帽(由 NET 社長贊助)

七、頒獎日期：106 年 4 月 29 日（星期六）下午 5 點 30 分，假菊園婚宴會館(旗艦店)本社授證二十週年慶祝典禮中頒發。

大里國光扶輪社 社　　長：曾建忠

秘　　書：何應欽　　敬邀

高爾夫球主委：詹順偉

國際扶輪 3460 地區台中市第 2-3 分區八社聯合高爾夫球聯誼賽

主旨：為慶祝國際扶輪 3460 地區台中市第 2-3 分區第 21 屆助理總監之夜暨八社聯合例會，並感謝各級長官及扶輪先進對本區的關心與指導，方能進步成長，特舉辦本次聯誼賽，俾能藉此活動增進分區各社間之聯誼，彼此切磋球技，促進身心健康。期望各社社友先進共襄盛舉並踴躍報名參加，竭誠歡迎閣下蒞臨。

一、 邀請對象：霧峰扶輪社、大里扶輪社、太平扶輪社、烏日扶輪社、大里國光扶輪社、太平洋扶輪社、大里中興扶輪社、台中草悟道扶輪社，各社社友及夫人。

二、比賽時間：106 年 5 月 05 日(星期五)上午 11:00 報到，11：30 開球

三、比賽地點：霧峰高爾夫球場

（台中市霧峰區峰谷路 668 號　04-23301199）

四、日期報名：即日起至 106 年 3 月 31 日(星期五)止，採團體各社統一報名，免報名費，果嶺費及桿弟費請自理，請踴躍報名。

五、比賽辦法：1. 依球場單行規則，及國際高爾夫球比賽規則辦理。

2. 採新新貝利亞制　(總桿以年長者優先，淨桿以差點低者優先，如差點相同則由第 18 洞往回比，桿數低者優先)。

※ 球場教練及培訓選手歡迎參加，但成績不計。

六、獎品如下：一桿進洞獎

(助理總監 Jason、副秘書長 S.T、聯誼主委 P.U.、大里國光社社長 Net，合計四洞，每洞各 2 萬元整)

總桿冠軍：獎盃+獎品(共約 2000 元)

淨桿冠軍：獎盃+獎品(共約 3000 元)

淨桿亞軍：獎盃+獎品(共約 2000 元)

淨桿季軍：獎盃+獎品(共約 1500 元)

淨桿殿軍：獎品(約 1200 元)

第 五 名：獎品(約 1000 元)

第 六 名：獎品(約 800 元)

第 七 名：獎品(約 600 元)

第八～十二名：獎品(約 500 元*5=2500 元)

大會獎第二十一名：獎盃+獎品(共約 2000 元)

跳躍獎：第 30、40、50、60 名，獎品(約 500*4=2000 元)

B B 獎：獎品一份(約 500 元)

遠桿獎：2 名、獎品各一份(約 500*2=1000 元)

近洞獎：4 名，獎品各一份(約 500*4=2000 元)

二 近 洞 獎：2 名、獎品各一份(約 500*2=1000 元)

參加獎：紀念球一條(約 150*60=9000 元) 、礦泉水(40*60=2400 元)、餐券一份(約 100*60=6000 元)

※參賽名額有限，請盡早報名。

七、頒獎日期：於 106 年 5 月 12 日(星期五)菊園婚宴會館(旗艦店)助理總監之夜暨八社聯合例會中頒發。

註 1:預計參加人數 60 人。

註 2:各項獎品及獎盃可依個人需要與商家(俊嘉體育用品社，地址~大里區大峰路 270 號，電話，04-24918732。)更換等值商品。

台中市 2~3 分區 助理總監 林炳村
副秘書長 張明選
聯誼主委 黃輝錦
大里國光扶輪社 社 長 曾建忠
秘 書 何應欽
高爾夫主委詹順偉 敬 邀

0211電影欣賞

扶輪七地區聯合服務成果發表會

扶輪七地區聯合服務成果發表會

致贈社友Fandi喬遷匾額

228 扶輪一騎跑

扶輪一騎跑-單車參賽社友及夫人

扶輪一騎跑-接力賽參賽社友

贊助扶輪一騎跑活動

3月份理事會

春遊-陽明山竹子湖

3月份女賓夕暨家庭爐邊活動

第133週

本週的扶輪思索是有關於立法案的種類。

立法案（Legislation）包括〝建議制定案〞（Proposed Enactment）及〝建議決議案〞（Proposed Resolution）兩種。其不同意義如下:

1. 制定案（Enactment）凡屬有關修改國際扶輪章程或細則，或模範扶輪社章程之立法案。

2. 決議案（Resolution）國際扶輪立法會議或國際年會用以表達一種意見，或建議一種程序，而無須修改國際扶輪章程與細則，或模範扶輪社章程所採取之決議。

台灣扶輪史上第一件立法會議通過之決議案，提案代表 PDG Right (D3480)。

贊成： 379 票—77% 反對： 116 票—23%

扶輪頌

3 3 | 3 — | 5 5 | 5 — | i 6 | 3 2 · | 1 — | 1 — |
R—O—T — A—R—Y 叫 做 扶 輪 社，
R—O—T — A—R—Y 叫 做 扶 輪 社，

3 3 | 3 — | 5 5 | 5 6 | 7 5 | 6 7 · | 5 — | 5 3 |
R—O—T — A—R—Y 早 已 聞 名 世 界， 從
R—O—T — A—R—Y 像 一 個 大 家 庭， 增

4 · 3 | 4 #4 | 5 · 4 | 5 3 | 4 · 3 | 4 #4 | 5 · #4 | 5 — |
南 到 北，由 東 至 西，服 務 最 多，獲 益 最 大，
進 情 感，促 進 友 誼，各 盡 己 力，服 務 他 人，

3 3 | 3 — | 5 5 | 5 — | 1 6 | 3 2 · | 1 — | 1 0 ‖
R—O—T — A—R—Y 叫 做 扶 輪 社。
R—O—T — A—R—Y 叫 做 扶 輪 社。

歡迎區總監

1 · 1 | 1 5 3 · 3 | 3 1 1 3 | 5 5 4 3 |
滿 心 歡 迎 齊 聲 歌 唱，得 見 總 監 喜 洋
2 — 2 · 3 | 4 4 3 2 | 3 1 1 · 3 | 2 5 7 · 2 |
洋 扶 輪 社 中，總 愛 歌 唱，好 叫 客 人 心 歡
1 — 1 · 1 | 1 5 3 3 | 3 1 1 3 | 5 5 4 3 |
暢 一 見 總 監 大 家 歡 暢，希 望 總 監 有 同
2 — 2 · 3 | 4 4 3 2 | 3 1 1 · 3 | 2 5 7 . 2 | 1 i ‖
感！ 請 將 扶 輪 精 義 闡 明，若 有 指 示 請 講。

扶輪社友我們歡迎您

3 3 3 · 2 1 · 2 | 3 1 — 5 | 5 5 5 · 4 3 · 4 | 5 3 — 1 |
我們歡 迎扶 輪 社友，哦！我們歡 迎 Ro—ta—ri—an 讓
6 6 6 5 · 3 1 | 4 4 4 3 3 3 | 2 5 5 5 #4 | 5 — · 5 |
你覺得我 們 友 誼是眞誠，你今 天來我們這 裡， 請
3 3 3 · 2 1 · 2 | 3 — · 5 | 5 5 5 4 3 4 | 5 — · 1 |
帶些愉 快回 家 去， 也 帶些祝賀回家 去， 下
6 6 6 4 3 2 | 5 3 1 2 · 4 | 3 5 3 1 · 2 · 1 | 1 — · 0 ‖
次你經過我們 的門口，請 進 來 Ro-tarian 請 再 來。

大里國光扶輪社社歌

作詞：張任中 LIFE
作曲：翁于雅 DENTIST 夫人

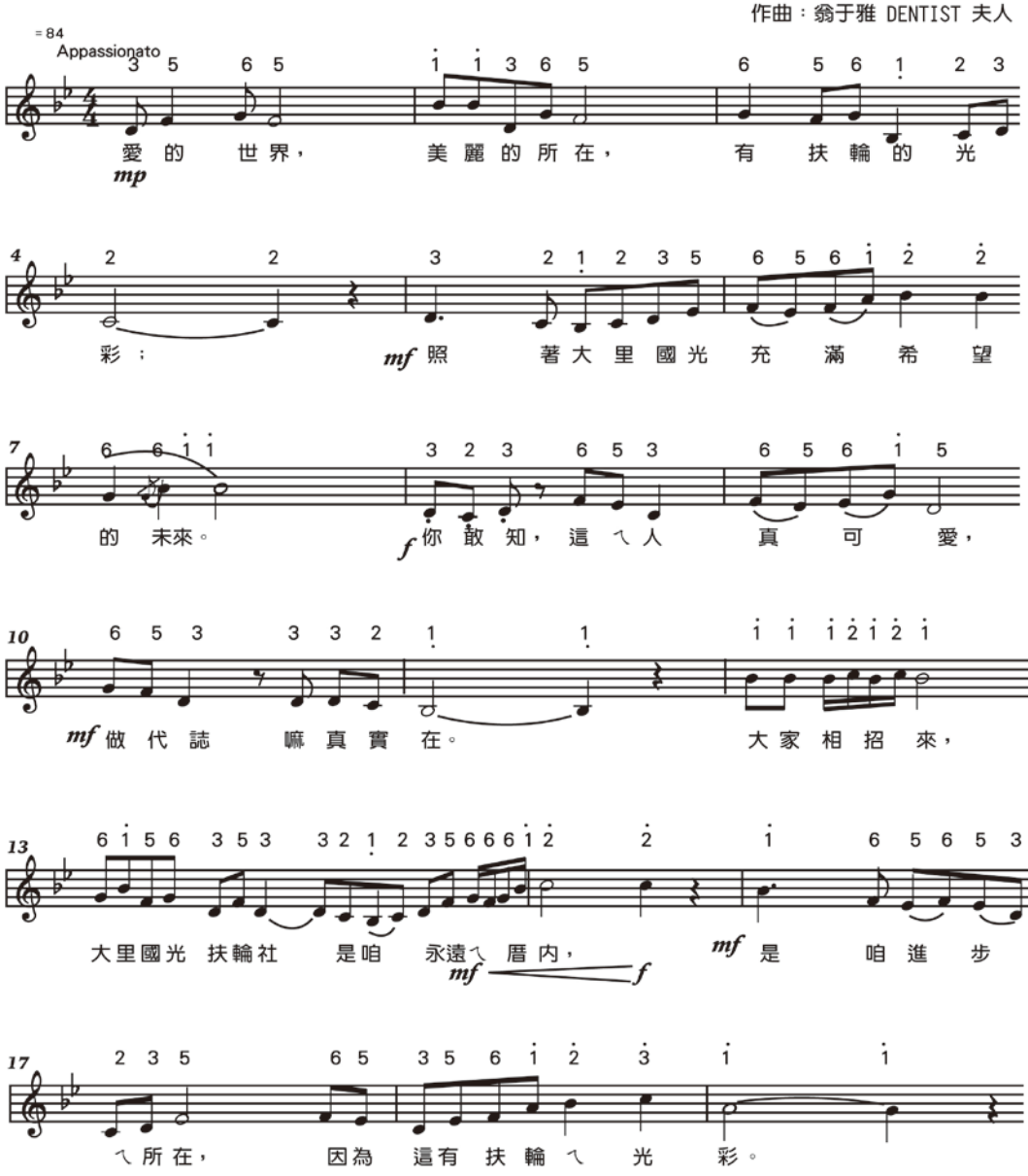

這是咱的扶輪社
Tsit Sī Lán ê Hû Lûn Siā

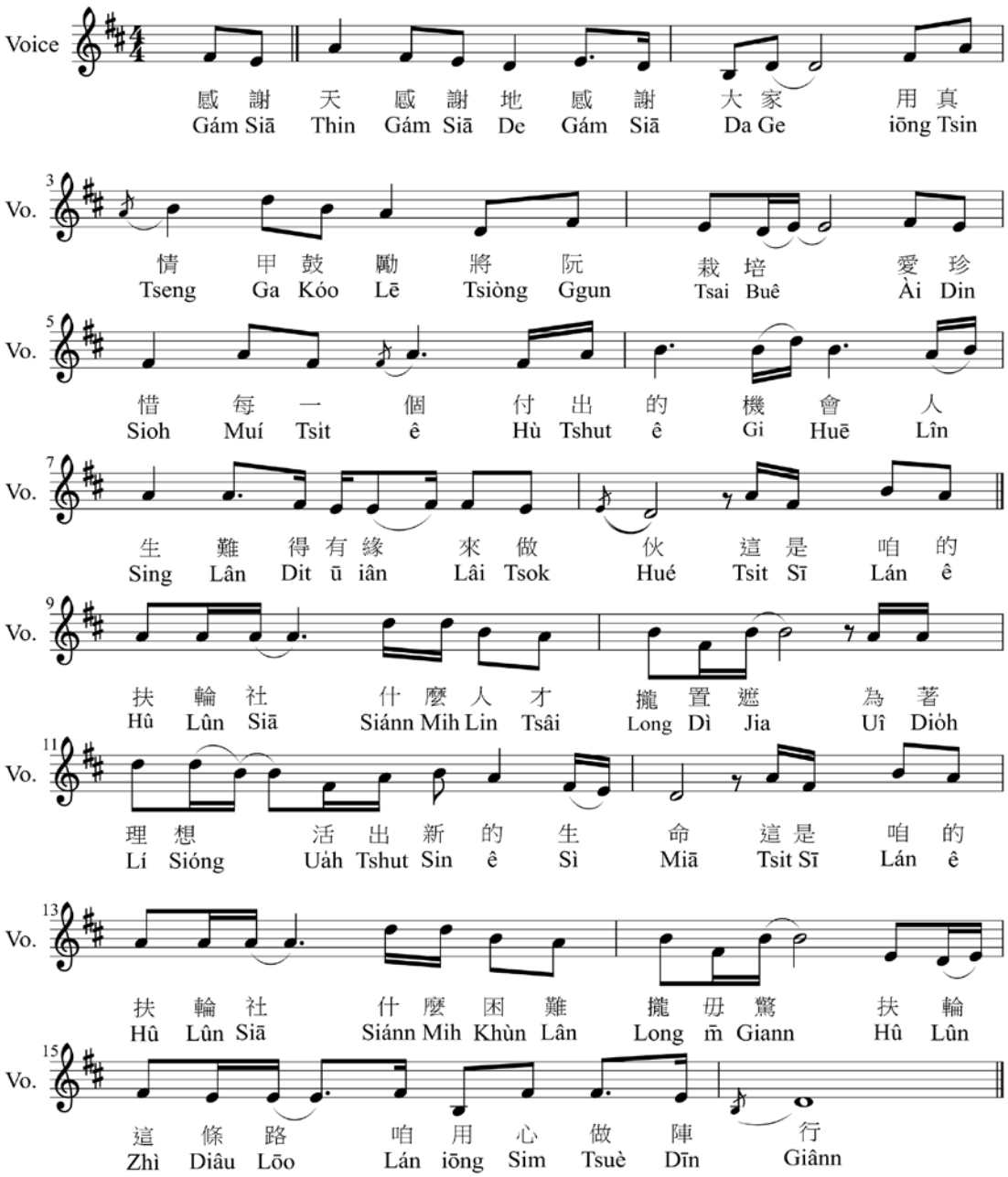

扶輪服務人類

2016-2017年度扶輪主題

扶輪之宗旨：

扶輪之宗旨在於鼓勵並培養以服務理想為可貴事業之基礎，尤其著重於鼓勵與培養

第一：增廣認識為擴展服務之機會。

第二：在各種事業及專門職業中提高道德之標準；認識一切有益於社會的職業之價值，及每一扶輪社員應遵重其本身之職業，藉以服務社會；

第三：每一扶輪社員能以服務理想應用於其個人事業及社會之生活。

第四：綜合具有服務理想之各種事業及專門職業人士，以世界性之聯誼，增進國際間之瞭解、親善與和平。

扶輪之四大考驗：

我們所想、所說、所做的事，應事先捫心自問:

一、是否一切屬於真實?

二、是否各方得到公平?

三、能否促進親善友誼?

四、能否兼顧彼此利益?